

dueeffe

HORECA

CATÁLOGO PROFESIONAL

2024

V 0224.1

CONGELACIÓN Y REFRIGERACIÓN
LAVADO
MOBILIARIO INOX
VITRINAS
HORNOS PROFESIONALES
PEQUEÑA MAQUINARIA HOSTELERÍA

dueeffe 

HORECA

CATÁLOGO PROFESIONAL

2024

05 CONGELACIÓN Y REFRIGERACIÓN

31 LAVADO

35 MOBILIARIO INOX

39 VITRINAS

51 HORNOS PROFESIONALES

87 PEQUEÑA MAQUINARIA HOSTELERÍA



dueeffe >



CONGELACIÓN Y REFRIGERACIÓN

CONGELADORES

NEVERAS INDUSTRIALES

NEVERA EXPOSITORA

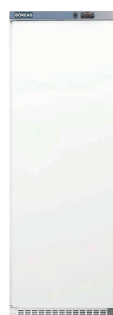

	EFAF400B	EFAF400SS	EFAR400B	EFAR400SS	EFAR400PC
	Puerta opaca Epoxi	Puerta opaca Inox	Puerta opaca Epoxi	Puerta opaca Inox	Puerta de cristal Epoxi
» CAPACIDAD	395 L	395 L	395 L	395 L	395 L
» POTENCIA	143 W	143 W	186 W	186 W	186 W
» RANGO DE T.º	-22 °C / -15 °C	-22 °C / -15 °C	-1 °C / +6 °C	-1 °C / +6 °C	-1 °C / +6 °C
» DIM. (Alt. x An. x Prof.)	1865 x 626 x 745 mm	1865 x 626 x 745 mm	1865 x 626 x 745 mm	1865 x 626 x 745 mm	1865 x 626 x 745 mm
» PESO	85 Kg	85 Kg	77 Kg	77 Kg	77 Kg
» REFRIGERANTE	R290	R290	R600a	R600a	R600a
» T.º AMBIENTE MÁX.	32 °C	32 °C	32 °C	32 °C	32 °C
» MEDIDA BANDEJA	500 x 410 mm	500 x 410 mm	500 x 410 mm	500 x 410 mm	500 x 410 mm
» EQUIPAMIENTO	7 estantes fijos y guías antivuelco	7 estantes fijos y guías antivuelco	4 estantes y guías antivuelco	4 estantes y guías antivuelco	4 estantes, guías antivuelco e ilum. LED
» INVERSIÓN DE PUERTA	Sí	Sí	Sí	Sí	Sí

CONGELADORES

NEVERAS INDUSTRIALES

NEVERA EXPOSITORA

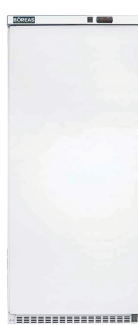
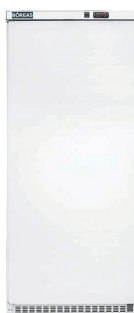

	EFAF600B	EFAF600SS	EFAR600B	EFAR600SS	EFAR600PC
	Puerta opaca Epoxi	Puerta opaca Inox	Puerta opaca Epoxi	Puerta opaca Inox	Puerta de cristal Epoxi
» CAPACIDAD	511 L	511 L	511 L	511 L	511 L
» POTENCIA	145 W	145 W	186 W	186 W	186 W
» RANGO DE T.º	-22 °C / -15 °C	-22 °C / -15 °C	-1 °C / +6 °C	-1 °C / +6 °C	-1 °C / +6 °C
» DIM. (Alt. x An. x Prof.)	1865 x 780 x 745 mm	1865 x 780 x 745 mm	1865 x 780 x 745 mm	1865 x 780 x 745 mm	1865 x 780 x 745 mm
» PESO	88 Kg	88 Kg	88 Kg	88 Kg	88 Kg
» REFRIGERANTE	R290	R290	R600a	R600a	R600a
» T.º AMBIENTE MÁX.	32 °C	32 °C	32 °C	32 °C	32 °C
» MEDIDA BANDEJA	GN 2/1	GN 2/1	GN 2/1	GN 2/1	GN 2/1
» EQUIPAMIENTO	7 estantes fijos y guías antivuelco	7 estantes fijos y guías antivuelco	4 estantes y guías antivuelco	4 estantes y guías antivuelco	4 estantes, guías antivuelco e ilum. LED
» INVERSIÓN DE PUERTA	Sí	Sí	Sí	Sí	Sí

CONGELADORES

CONGELADORES EXPOSITORES



	FIG-EF200	FIG-EF200SS	FIG-EF200G	FIG-EF200GSS
	Puerta opaca Epoxi	Puerta opaca Inox	Puerta de cristal Epoxi	Puerta de cristal Inox
» CAPACIDAD	120 L	120 L	130 L	130 L
» POTENCIA	105 W	105 W	270 W	270 W
» RANGO DE TEMPERATURA	-22 °C / -18 °C	-22 °C / -18 °C	-22°C / -18 °C	-22°C / -18 °C
» DIMENSIONES (Al x An x Pr)	855 x 600 x 585 mm	855 x 600 x 585 mm	855 x 600 x 600 mm	855 x 600 x 600 mm
» PESO	57 kg	45 kg	45 kg	45 kg
» REFRIGERANTE	R600a	R600a	R290	R290
» T°. AMBIENTE MÁX.	32 °C	32 °C	32 °C	32 °C
» MEDIDA BANDEJA	480 x 440 mm	480 x 440 mm	480 x 440 mm	480 x 440 mm
» EQUIPAMIENTO	2 estantes fijos	2 estantes fijos	2 estantes fijos	2 estantes fijos
» INVERSIÓN DE PUERTA	No	No	Sí	Sí
» SISTEMA DE DISTRIBUCIÓN	Estático	Estático	Estático	Estático

NEVERAS INDUSTRIALES

NEVERAS EXPOSITORAS



	FIG-ER200	FIG-ER200SS	FIG-ER200G	FIG-ER200GSS
	Puerta opaca Epoxi	Puerta opaca Inox	Puerta de cristal Epoxi	Puerta de cristal Inox
» CAPACIDAD	130 L	130 L	130 L	130 L
» POTENCIA	100 W	100 W	105 W	105 W
» RANGO DE TEMPERATURA	+2 °C / +8 °C	+2 °C / +8 °C	+2 °C / +8 °C	+2 °C / +8 °C
» DIMENSIONES (Al x An x Pr)	855 x 600 x 585 mm	855 x 600 x 585 mm	855 x 600 x 585 mm	855 x 600 x 600 mm
» PESO	45 kg	44 kg	44 kg	44 kg
» REFRIGERANTE	R600a	R600a	R600a	R600a
» T°. AMBIENTE MÁX.	32 °C	32 °C	32 °C	32 °C
» MEDIDA BANDEJA	500 x 415 mm	500 x 415 mm	500 x 415 mm	500 x 415 mm
» EQUIPAMIENTO	2 estantes	2 estantes	2 estantes	2 estantes
» INVERSIÓN DE PUERTA	Sí	Sí	Sí	Sí
» SISTEMA DE DISTRIBUCIÓN	Estático	Estático	Estático	Estático

CONGELADORES ESTÁTICOS



CONGELADORES EXPOSITORES ESTÁTICOS



	FIG-EF400	FIG-EF400SS	FIG-EF400G	FIG-EF400GSS
	Puerta opaca Epoxi	Puerta opaca Inox	Puerta de cristal Epoxi	Puerta de cristal Inox
» CAPACIDAD	340 L	340 L	350 L	350 L
» POTENCIA	150 W	150 W	380 W	380 W
» RANGO DE TEMPERATURA	-22 °C / -18 °C	-22 °C / -18 °C	-22 °C / -18 °C	-22 °C / -18 °C
» DIMENSIONES (Al x An x Pr)	1855 x 600 x 585 mm	1855 x 600 x 585 mm	1855 x 600 x 585 mm	1855 x 600 x 585 mm
» PESO	86 kg	86 kg	76 kg	76 kg
» REFRIGERANTE	R600a	R600a	R290	R290
» T°. AMBIENTE MÁX.	32 °C	32 °C	32 °C	32 °C
» MEDIDA BANDEJA	480 x 440 mm	480 x 440 mm	480 x 440 mm	480 x 440 mm
» EQUIPAMIENTO	6 estantes fijos	6 estantes fijos	6 estantes fijos	6 estantes fijos
» INVERSIÓN DE PUERTA	Sí	Sí	Sí	No
» SISTEMA DE DISTRIBUCIÓN	Estático	Estático	Estático	Estático

CONGELADORES VENTILADOS



CONGELADORES EXPOSITORES VENTILADOS



	FIG-EFV400	FIG-EFV400SS	FIG-EFV400G	FIG-EFV400GSS
	Puerta opaca Epoxi	Puerta opaca Inox	Puerta de cristal Epoxi	Puerta de cristal Inox
» CAPACIDAD	279 L	279 L	300 L	300 L
» POTENCIA	390 W	390 W	530 W	530 W
» RANGO DE TEMPERATURA	-22 °C / -18 °C	-22 °C / -18 °C	-18 °C / -16 °C	-18 °C / -16 °C
» DIMENSIONES (Al x An x Pr)	2003 x 630 x 660 mm	2003 x 630 x 660 mm	2003 x 630 x 660 mm	2003 x 630 x 660 mm
» PESO	82 kg	88 kg	96 kg	103 kg
» REFRIGERANTE	R290	R290	R290	R290
» T°. AMBIENTE MÁX.	35 °C	35 °C	30 °C	30 °C
» MEDIDA BANDEJA	475 x 377 mm	475 x 377 mm	475 x 377 mm	475 x 377 mm
» EQUIPAMIENTO	3 estantes	3 estantes	3 estantes	3 estantes
» INVERSIÓN DE PUERTA	Sí	Sí	Sí	Sí
» SISTEMA DE DISTRIBUCIÓN	Ventilado	Ventilado	Ventilado	Ventilado

NEVERAS INDUSTRIALES ESTÁTICAS

NEVERAS EXPOSITORAS ESTÁTICAS



	FIG-ER400	FIG-ER400SS	FIG-ER400G	FIG-ER400GSS
	Puerta opaca Epoxi	Puerta opaca Inox	Puerta de cristal Epoxi	Puerta de cristal Inox
» CAPACIDAD	350 L	340 L	350 L	350 L
» POTENCIA	185 W	185 W	185 W	185 W
» RANGO DE TEMPERATURA	+2 °C / +8 °C	+2 °C / +8 °C	+2 °C / +8 °C	+2 °C / +8 °C
» DIMENSIONES (Al x An x Pr)	1855 x 600 x 585 mm	1855 x 600 x 585 mm	1855 x 600 x 585 mm	1855 x 600 x 585 mm
» PESO	69 kg	86 kg	69 kg	69 kg
» REFRIGERANTE	R600a	R600a	R600a	R600a
» T°. AMBIENTE MÁX.	32 °C	32 °C	32 °C	32 °C
» MEDIDA BANDEJA	500 x 415 mm	500 x 415 mm	500 x 415 mm	500 x 415 mm
» EQUIPAMIENTO	3 estantes	3 estantes	3 estantes	3 estantes
» INVERSIÓN DE PUERTA	Sí	Sí	Sí	Sí
» SISTEMA DE DISTRIBUCIÓN	Estático	Estático	Estático	Estático

NEVERAS INDUSTRIALES VENTILADAS

NEVERAS EXPOSITORAS VENTILADAS



	FIG-ERV400	FIG-ERV400SS	FIG-ERV400G	FIG-ERV400GSS
	Puerta opaca Epoxi	Puerta opaca Inox	Puerta de cristal Epoxi	Puerta de cristal Inox
» CAPACIDAD	279 L	279 L	300 L	300 L
» POTENCIA	210 W	210 W	210 W	210 W
» RANGO DE TEMPERATURA	0 °C / +8 °C	0 °C / +8 °C	0 °C / +8 °C	0 °C / +8 °C
» DIMENSIONES (Al x An x Pr)	2003 x 630 x 660 mm	2003 x 630 x 660 mm	2003 x 630 x 660 mm	2003 x 630 x 660 mm
» PESO	73 kg	78 kg	86 kg	91 kg
» REFRIGERANTE	R600a	R600a	R600a	R600a
» T°. AMBIENTE MÁX.	35 °C	35 °C	30 °C	30 °C
» MEDIDA BANDEJA	475 x 377 mm	475 x 377 mm	475 x 377 mm	475 x 377 mm
» EQUIPAMIENTO	4 estantes	4 estantes	4 estantes	4 estantes
» INVERSIÓN DE PUERTA	Sí	Sí	Sí	Sí
» SISTEMA DE DISTRIBUCIÓN	Ventilado	Ventilado	Ventilado	Ventilado

CONGELADORES ESTÁTICOS

CONGELADORES EXPOSITORES ESTÁTICOS



	FIG-EF600	FIG-EF600SS	FIG-EF600G	FIG-EF600GSS
	Puerta opaca Epoxi	Puerta opaca Inox	Puerta de cristal Epoxi	Puerta de cristal Inox
» CAPACIDAD	555 L	555 L	555 L	570 L
» POTENCIA	300 W	300 W	480 W	480 W
» RANGO DE TEMPERATURA	-22 °C / -18 °C	-22 °C / -18 °C	-22 °C / -18 °C	-22 °C / -18 °C
» DIMENSIONES (Al x An x Pr)	1895 x 777 x 695 mm	1895 x 777 x 695 mm	1895 x 777 x 695 mm	1895 x 777 x 695 mm
» PESO	94 kg	94 kg	111 kg	94 kg
» REFRIGERANTE	R600a	R600a	R290	R290
» T°. AMBIENTE MÁX.	32 °C	32 °C	32 °C	32 °C
» MEDIDA BANDEJA	650 x 520 mm	650 x 520 mm	650 x 520 mm	650 x 520 mm
» EQUIPAMIENTO	6 estantes fijos	6 estantes fijos	6 estantes fijos	6 estantes fijos
» INVERSIÓN DE PUERTA	Sí	Sí	No	No
» SISTEMA DE DISTRIBUCIÓN	Estático	Estático	Estático	Estático

CONGELADORES VENTILADOS

CONGELADORES EXPOSITORES VENTILADOS

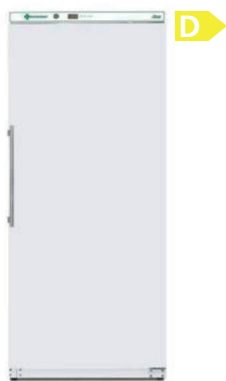

	FIG-EFV600	FIG-EFV600SS	FIG-EFV600G	FIG-EFV600GSS
	Puerta opaca Epoxi	Puerta opaca Inox	Puerta de cristal Epoxi	Puerta de cristal Inox
» CAPACIDAD	509 L	509 L	538 L	538 L
» POTENCIA	480 W	480 W	480 W	630 W
» RANGO DE TEMPERATURA	-22 °C / -18 °C	-22 °C / -18 °C	-18 °C / -16 °C	-18 °C / -16 °C
» DIMENSIONES (Al x An x Pr)	2003 x 805 x 815 mm	2003 x 805 x 815 mm	2003 x 805 x 815 mm	2003 x 805 x 815 mm
» PESO	102 kg	108 kg	110 kg	115 kg
» REFRIGERANTE	R290	R290	R290	R290
» T°. AMBIENTE MÁX.	35 °C	35 °C	30 °C	30 °C
» MEDIDA BANDEJA	650 x 257 mm	650 x 257 mm	650 x 257 mm	650 x 257 mm
» EQUIPAMIENTO	4 estantes	4 estantes	4 estantes	4 estantes
» INVERSIÓN DE PUERTA	Sí	Sí	Sí	Sí
» SISTEMA DE DISTRIBUCIÓN	Ventilado	Ventilado	Ventilado	Ventilado

NEVERAS INDUSTRIALES ESTÁTICAS

NEVERAS EXPOSITORAS ESTÁTICAS



	FIG-ER600	FIG-ER600SS	FIG-ER600G	FIG-ER600GSS
	Puerta opaca Epoxi	Puerta opaca Inox	Puerta de cristal Epoxi	Puerta de cristal Inox
» CAPACIDAD	570 L	555 L	570 L	570 L
» POTENCIA	185 W	185 W	185 W	185 W
» RANGO DE TEMPERATURA	+2 °C / +8 °C	+2 °C / +8 °C	+2 °C / +8 °C	+2 °C / +8 °C
» DIMENSIONES (Al x An x Pr)	1895 x 777 x 695 mm	1895 x 777 x 695 mm	1895 x 777 x 695 mm	1895 x 777 x 695 mm
» PESO	90 kg	90 kg	107 kg	93 kg
» REFRIGERANTE	R600a	R600a	R600a	R600a
» T°. AMBIENTE MÁX.	32 °C	32 °C	32 °C	32 °C
» MEDIDA BANDEJA	650 x 520 mm	650 x 520 mm	650 x 520 mm	650 x 520 mm
» EQUIPAMIENTO	3 estantes	3 estantes	3 estantes	3 estantes
» INVERSIÓN DE PUERTA	Sí	Sí	Sí	Sí
» SISTEMA DE DISTRIBUCIÓN	Estático	Estático	Estático	Estático

NEVERAS INDUSTRIALES VENTILADAS

NEVERAS EXPOSITORAS VENTILADAS



	FIG-ERV600	FIG-ERV600SS	FIG-ERV600G	FIG-ERV600GSS
	Puerta opaca Epoxi	Puerta opaca Inox	Puerta de cristal Epoxi	Puerta de cristal Inox
» CAPACIDAD	509 L	509 L	538 L	538 L
» POTENCIA	280 W	280 W	280 W	280 W
» RANGO DE TEMPERATURA	0 °C / +8 °C	0 °C / +8 °C	0 °C / +8 °C	0 °C / +8 °C
» DIMENSIONES (Al x An x Pr)	2003 x 805 x 815 mm	2003 x 805 x 815 mm	2003 x 805 x 815 mm	2003 x 805 x 815 mm
» PESO	92 kg	98 kg	110 kg	115 kg
» REFRIGERANTE	R600a	R600a	R600a	R600a
» T°. AMBIENTE MÁX.	35 °C	35 °C	30 °C	30 °C
» MEDIDA BANDEJA	650 x 257 mm	650 x 257 mm	650 x 257 mm	650 x 257 mm
» EQUIPAMIENTO	3 estantes	3 estantes	3 estantes	3 estantes
» INVERSIÓN DE PUERTA	Sí	Sí	Sí	Sí
» SISTEMA DE DISTRIBUCIÓN	Ventilado	Ventilado	Ventilado	Ventilado

NEVERAS INDUSTRIALES

CONGELADORES

NEVERAS INDUSTRIALES

CONGELADORES



	FIG-GNB600TN	FIG-GNB600BT	FIG-GN600TN-FC	FIG-GN600BT-FC
	Aluminio	Aluminio	Acero inoxidable	Acero inoxidable
» CAPACIDAD	507 L	507 L	600 L	600 L
» POTENCIA	260 W	510 W	220 W	204 W
» RANGO DE TEMPERATURA	+2 °C / +8 °C	-20°C / -18°C	+2 °C / +8 °C	-22 °C / -18 °C
» DIMENSIONES (Al x An x Pr)	2010 x 680 x 800 mm	2010 x 680 x 800 mm	2010 x 680 x 810 mm	2010 x 680 x 810 mm
» PESO	135 kg	135 kg	104 kg	114 kg
» REFRIGERANTE	R290	R290	R600a	R290
» Tª. AMBIENTE MÁX.	32 °C	32 °C	35 °C	35 °C
» MEDIDA BANDEJA	GN 2/1	GN 2/1	GN 2/1	GN 2/1
» EQUIPAMIENTO	3 estantes y 3 pares de guías	3 estantes y 3 pares de guías	3 estantes y 3 pares de guías	3 estantes y 3 pares de guías
» INVERSIÓN DE PUERTA	Sí	Sí	Sí	Sí
» SISTEMA DE DISTRIBUCIÓN	Estático	Estático	Estático	Estático

NEVERAS INDUSTRIALES

CONGELADORES

NEVERAS INDUSTRIALES

CONGELADORES



	FIM-GN650TN-FC	FIM-GN650BT-FC	FIM-GN650TNG-FC	FIM-GN650BTG-FC
	Acero inoxidable	Acero inoxidable	Acero inoxidable	Acero inoxidable
» CAPACIDAD	650 L	650 L	650 L	650 L
» POTENCIA	305 W	520 W	305 W	520 W
» RANGO DE TEMPERATURA	+2 °C / +8 °C	-22 °C / -18 °C	+2 °C / +8 °C	-22 °C / -18 °C
» DIMENSIONES (Al x An x Pr)	2010 x 740 x 830 mm	2010 x 680 x 810 mm	2010 x 740 x 830 mm	2010 x 740 x 830 mm
» PESO	120 kg	124 kg	120 kg	140 kg
» REFRIGERANTE	R290	R290	R290	R290
» Tª. AMBIENTE MÁX.	35 °C	35 °C	35 °C	35 °C
» MEDIDA BANDEJA	GN 2/1	GN 2/1	GN 2/1	GN 2/1
» EQUIPAMIENTO	3 estantes	3 estantes	3 estantes y 3 pares de guías	3 estantes y 3 pares de guías
» INVERSIÓN DE PUERTA	Sí	Sí	No	No
» SISTEMA DE DISTRIBUCIÓN	Ventilado	Ventilado	Ventilado	Ventilado

FORCOLD

NEVERAS INDUSTRIALES

CONGELADORES

NEVERAS INDUSTRIALES

CONGELADORES

forcar



FIG-GNB1200TN

Aluminio

FIG-GNB1200BT

Aluminio

FIG-GN1200TN-FC

Acero inoxidable

FIG-GN1200BT-FC

Acero inoxidable

» CAPACIDAD	1104 L	1104 L	1200 L	1200 L
» POTENCIA	450 W	710 W	415 W	602 W
» RANGO DE TEMPERATURA	+2 °C / +8 °C	-20°C / -18°C	+2 °C / +8 °C	-22°C / -18°C
» DIMENSIONES (Al x An x Pr)	2010 x 1340 x 800 mm	2010 x 1340 x 800 mm	2010 x 1340 x 810 mm	2010 x 1340 x 810 mm
» PESO	180 kg	180 kg	163 kg	174 kg
» REFRIGERANTE	R290	R290	R290	R290
» T°. AMBIENTE MÁX.	32 °C	32 °C	35 °C	35 °C
» MEDIDA BANDEJA	GN 2/1	GN 2/1	GN 2/1	GN 2/1
» EQUIPAMIENTO	6 estantes y 6 pares de guía	6 estantes y 6 pares de guía	6 estantes y 6 pares de guía	6 estantes y 6 pares de guía
» INVERSIÓN DE PUERTA	No	No	No	No
» SISTEMA DE DISTRIBUCIÓN	Estático	Estático	Estático	Estático

NEVERAS INDUSTRIALES

CONGELADORES

NEVERAS INDUSTRIALES

CONGELADORES

FORCOLD



FIM-GN1410TN-FC

Acero inoxidable

FIM-GN1410BT-FC

Acero inoxidable

FIM-GN1410TNG-FC

Acero inoxidable

FIM-GN1410BTG-FC

Acero inoxidable

» CAPACIDAD	1300 L	1300 L	1300 L	1300 L
» POTENCIA	508 W	815 W	508 W	508 W
» RANGO DE TEMPERATURA	+2 °C / +8 °C	-22 °C / -18 °C	+2 °C / +8 °C	-22 °C / -18 °C
» DIMENSIONES (Al x An x Pr)	2010 x 1480 x 830 mm	2010 x 1480 x 830 mm	2010 x 1480 x 830 mm	2010 x 1480 x 830 mm
» PESO	190 kg	196 kg	206 kg	206 kg
» REFRIGERANTE	R290	R290	R290	R290
» T°. AMBIENTE MÁX.	35 °C	35 °C	35 °C	35 °C
» MEDIDA BANDEJA	GN 2/1	GN 2/1	GN 2/1	GN 2/1
» EQUIPAMIENTO	6 estantes y 6 pares de guía	6 estantes y 6 pares de guía	6 estantes y 6 pares de guía	6 estantes y 6 pares de guía
» INVERSIÓN DE PUERTA	No	No	No	No
» SISTEMA DE DISTRIBUCIÓN	Ventilado	Ventilado	Ventilado	Ventilado

NEVERA IND. 60X40

CONGELADOR 60X40

NEVERAS INDUSTRIALES

CONGELADORES

FORCOLD
by dueeffe



FIG-PA800TN-FC

Acero inoxidable

FIG-PA800BT-FC

Aluminio

FIG-SNACK400TN-FC

Aluminio

FIG-SNACK400BT-FC

Acero inoxidable

» CAPACIDAD	737 L	737 L	429 L	429 L
» POTENCIA	305 W	591 W	675 W	675 W
» RANGO DE TEMPERATURA	-2°C / +8 °C	-22 oC / -18 oC	-22 °C / -18 °C	-22 °C / -18 °C
» DIMENSIONES (Al x An x Pr)	2010 x 740 x 990 mm	2010 x 740 x 990 mm 174 kg	2010 x 680 x 710 mm	2010 x 680 x 710 mm
» PESO	172 kg	108 kg	115 kg	115 kg
» REFRIGERANTE	R290	R290	R290	R290
» T°. AMBIENTE MÁX.	35 °C	35 oC	35 °C	35 °C
» MEDIDA BANDEJA	600 x 400 mm	600 x 400 mm	GN 2/1	GN 2/1
» EQUIPAMIENTO	10 pares de guías	10 pares de guías	3 estantes y 3 pares de guías	3 estantes y 3 pares de guías
» INVERSIÓN DE PUERTA	Sí	Sí	No	No
» SISTEMA DE DISTRIBUCIÓN	Ventilado	Ventilado	Estático	Estático

CONGELADORES

BÓREAS
TEMPERATURE CONTROL
by dueeffe



TECN220T6

Epoxi blanco

TECNG350T6

Epoxi blanco

TECNG350SLV

Acero inoxidable

» CAPACIDAD	147 L	230 L	230 L
» POTENCIA	120 W	85 W	85 W
» RANGO DE TEMPERATURA	-25 °C / -17 °C	-25 °C / -17 °C	-25 °C / -17 °C
» DIMENSIONES (Al x An x Pr)	1344 x 540 x 600 mm	1710 x 600 x 650 mm	1710 x 600 x 650 mm
» PESO	50 kg	58 kg	58 kg
» REFRIGERANTE	R600a	R600a	R600a
» T°. AMBIENTE MÁX.	43 °C	43 °C	43 °C
» MEDIDA BANDEJA	7 cajones	7 cajones	7 cajones
» EQUIPAMIENTO	Sí	Sí	Sí
» INVERSIÓN DE PUERTA	Sí	No	No

CONGELADORES

NEVERAS INDUSTRIALES

BÓREAS
TEMPERATURE CONTROL
by dueeffe



	TEFRZ350SD Epoxi blanco	TEMC350WH Epoxi blanco	TEMC350SLV Acero inoxidable
» CAPACIDAD	237 L	340 L	340 L
» POTENCIA	105 W	85 W	85 W
» RANGO DE TEMPERATURA	-25 °C / -17 °C	+1 °C / +12 °C	+1 °C / +12 °C
» DIMENSIONES (Al x An x Pr)	1730 x 600 x 650 mm	1710 x 600 x 650 mm	1710 x 600 x 650 mm
» PESO	58 kg	52 kg	52 kg
» REFRIGERANTE	R600a	R600a	R600a
» T°. AMBIENTE MÁX.	30 °C	43 °C	43 °C
» MEDIDA BANDEJA	6 estantes	7 estantes	7 estantes
» EQUIPAMIENTO	No	No	No
» INVERSIÓN DE PUERTA	Sí	No	No

ARCONES CONGELADORES

BÓREAS
TEMPERATURE CONTROL
by dueeffe



	ARCON10255T6 Puerta opaca abatible	ARCON460140T6 Puerta opaca abatible	ARCON700T6 Puerta opaca abatible
» CAPACIDAD	102 L	349 L	643 L
» POTENCIA	65 W	101 W	220 W
» RANGO DE TEMPERATURA	-25 °C / -17 °C	-25 °C / -17 °C	-22 °C / -9 °C
» DIMENSIONES (Al x An x Pr)	850 x 550 x 650 mm	860 x 1320 x 696 mm	1027 x 1570 x 751 mm
» PESO	24 kg	48 kg	96 kg
» REFRIGERANTE	R600a	R600a	R600a
» T°. AMBIENTE MÁX.	30 °C	30 °C	30 °C
» N° DE PUERTAS	1	1	1
» CONTROL DE TEMPERATURA	Manual	Manual	Digital
» RECAMBIOS Y ACCESORIOS	Cesta E, raspador de hielo, cesta J	Cesta E, raspador de hielo, cesta J	Cesta D, raspador de hielo

Otras medidas:
ARCON11189T6: Ancho 890 mm
ARCON370120T6: Ancho 1090 mm
ARCON570160T6: Ancho 1510 mm
ARCON600170T6: Ancho 1700 mm

ARCONES CONGELADORES



D



D



A

TEICE220TOST6

Puerta opaca corredera

TEICE220TVS

Puerta de cristal corredera

TETCHC170GN

Puerta de cristal panorámico

» CAPACIDAD		185 L	126 L
» POTENCIA	115 W	115 W	115 W
» RANGO DE TEMPERATURA	-22 °C / -9 °C	-22 °C / -9 °C	-22 °C / -9 °C
» DIMENSIONES (Al x An x Pr)	895 x 843 x 670 mm	895 x 843 x 670 mm	910 x 701 x 678 mm
» PESO	48 kg	48 kg	38 kg
» REFRIGERANTE	R600a	R600a	R600a
» Tª. AMBIENTE MÁX.	30 °C	30 °C	30 °C
» MEDIDA BANDEJA	2	2	2
» EQUIPAMIENTO	Digital	Digital	Digital
» INVERSIÓN DE PUERTA	No	Cesta A, B, C, ruedas, limpiador Inox o plástico	Cesta A, B, C, ruedas, limpiador Inox o plástico
	Otras medidas: TEICE300TOST6: Ancho 1063 mm TEICE400TOST6: Ancho 1283 mm TEICE500TOST6: Ancho 1503 mm	Otras medidas: TEICE300TVS: Ancho 1063 mm TEICE400TVS: Ancho 1283 mm TEICE500TVS: Ancho 1503 mm	Otras medidas: TETCHC300GN: Ancho 1071 mm TETCHC400GN: Ancho 1291 mm TETCHC500GN: Ancho 1511 mm

ARCÓN DUAL



F

ARCÓN FRÍO POSITIVO



B

TETCHEU430DUAL

Puerta opaca

TEAH300

Puerta opaca

» CAPACIDAD	411 L
» POTENCIA	210 W
» RANGO DE TEMPERATURA	-25 °C / 5 °C
» DIMENSIONES (Al x An x Pr)	860 x 1510 x 696 mm
» PESO	53 kg
» REFRIGERANTE	R600a
» Tª. AMBIENTE MÁX.	30 °C
» N° DE PUERTAS	1
» CONTROL DE TEMPERATURA	Manual
» RECAMBIOS Y ACCESORIOS	Cesta E, raspador hielo

» CAPACIDAD	275 L
» POTENCIA	165 W
» RANGO DE TEMPERATURA	3 °C / 10 °C
» DIMENSIONES (Al x An x Pr)	860 x 1090 x 690 mm
» PESO	44 kg
» REFRIGERANTE	R600a
» N° DE PUERTAS	1
» CONTROL DE TEMPERATURA	Manual
	Otras medidas: TEAH400: Ancho 1320 mm TEAH500: Ancho 1510 mm TEAH600: Ancho 1700 mm

BOTELLEROS FRIGORÍFICO



	EFBB100	EFBSS100	TEAGF220
	Acero lacado	Acero lacado	Acero lacado
» COLOR	Blanco	Inox	Blanco
» REFRIGERANTE	R600a	R600a	R600a
» MATERIAL INTERIOR	Acero galvanizado	Acero galvanizado	Acero galvanizado
» PESO	49 kg	49 kg	48 kg
» DIMENSIONES (Al x An x Pr)	840 x 1017 x 545 mm	951 x 979 x 618 mm	820 x 830 x 670
» CAPACIDAD	137 L	350 L	222 L
» POTENCIA	0,109 kW	0,109 kW	0,180 kW
» RANGO DE TEMPERATURA	2 °C / 6 °C	2 °C / 6 °C	0 °C / 10 °C
» CONTROL DE TEMPERATURA	Termostato	Termostato	Digital
» Tª. AMBIENTE MÁX.	32 °C	32 °C	
» EQUIPAMIENTO	Separadores verticales de varillas plastificadas	Separadores verticales de varillas plastificadas	Separadores verticales de varillas plastificadas
» N° DE PUERTAS	2	2	2
	Otras medidas: EFBB150: Ancho 1510 mm EFBB200: Ancho 2023 mm	Otras medidas: EFBSS150: Ancho 1482 mm EFBSS200: Ancho 1948 mm	Otras medidas: TEAGF300: Ancho 1060 mm TEAGF400: Ancho 1280 mm TEAGF500: Ancho 1500 mm

ABATIDOR DE TEMPERATURA



	EFAB0511ECO	FIG-AB4010
	Acero inoxidable	Acero inoxidable
» COLOR	Inox	Inox
» PUERTAS	Opacas	Opacas
» ENERGÍA	Eléctrica	Eléctrica
» REFRIGERANTE	R-452A	R290
» MATERIAL INTERIOR	Acero inoxidable	Acero inoxidable
» PESO	98 kg	150 kg
» DIMENSIONES (Al x An x Pr)	850 x 1044 x 770 mm	1645 x 800 x 815 mm
» CAPACIDAD	5 bandejas	10 bandejas
» POTENCIA	1,2 kW	0,900 kW
» RANGO DE TEMPERATURA	-18°C / 3 °C	-18°C / 3 °C
» CONTROL DE TEMPERATURA	Digital	Digital
» MEDIDA BANDEJA	GN 1/1	600 x 400
» Tª. AMBIENTE MÁX.	42 °C	43 °C
» EQUIPAMIENTO	Guías para cubetas GN 1/1	Guías para bandejas 600 x 400
» N° DE PUERTAS	1	1
	Otras medidas: EFAB0311ECO: 3 bandejas EFAB0811ECO: 8 bandejas EFAB1011ECO: 10 bandejas	Otras medidas: FIG-AB1203: 3 bandejas FIG-AB1805: 5 bandejas FIG-AB5514: 14 bandejas

MURALES REFRIGERADOS



TEMAE070CTTE

TEMAE100PVTE

TESAE070

» COLOR	Standard, blanco, amarillo, rojo, azul, verde o negro	Standard, blanco, amarillo, rojo, azul, verde o negro	Standard, blanco, amarillo, rojo, azul, verde o negro
» USO A CONCRETAR	Charcutería, verdura o carne	Charcutería, verdura o carne	Multi producto
» REFRIGERANTE	R290	R290	R290
» PESO	96 kg	127 kg	114 kg
» DIMENSIONES (Al x An x Pr)	1990 x 705 x 700 mm	1990 x 1020 x 700 mm	1560 x 705 x 700 mm
» CAPACIDAD	460 l	695 l	375 l
» POTENCIA	965 W	1085 W	965 W
» RANGO TEMPERATURA	3 °C / 6 °C	3 °C / 6 °C	3 °C / 6 °C
» CONTROL DE TEMPERATURA	Digital	Digital	Digital
» EQUIPAMIENTO	4 estantes regulables	4 estantes	
» RECAMBIOS Y ACCESORIOS	Ruedas	Ruedas	Ruedas
» PUERTA	Sin puerta, con cortina	1 puerta de cristal	Sin puerta, con cortina
» CONEXIÓN	Monofásica	Monofásica	Monofásica
	Otras medidas: TEMAE100CTTE: Ancho 1020 mm TEMAE130CTTE: Ancho 1330 mm TEMAE150CTTE: Ancho 1530 mm	Otras medidas: TEMAE130PVTE: Ancho 1330 mm TEMAE150PVTE: Ancho 1530 mm	Otras medidas: TESAE100: Ancho 1020 mm TESAE130: Ancho 1330 mm TESAE150: Ancho 1530 mm

dueeffe >



MESAS REFRIGERADAS



	FIM-GN2100TN-FC	FIM-GN2200TN-FC
	Acero inoxidable	Acero inoxidable
» CAPACIDAD	282 L	282 L
» POTENCIA	275 W	275 W
» AISLAMIENTO	60 mm	60 mm
» RANGO TEMPERATURA	+2 °C/+8 °C	+2 °C/+8 °C
» DIMENSIONES (AL X AN X PROF)	850 x 1360 x 700 mm	950 x 1360 x 700 mm
» PESO	92 kg	92 kg
» ENSALADERA	No	No
» PETO TRASERO	No	Sí
» REFRIGERANTE	R600a	R600a
» T° AMBIENTE MÁX.	35 °C	35 °C
» MEDIDA BANDEJA	GN 1/1	GN 1/1
» EQUIPAMIENTO	2 estantes de rejilla y 2 pares de guías	2 estantes de rejilla y 2 pares de guías
» NÚMERO DE PUERTAS	2	2

*Disponible modelo congelador (FIM-GN2100BT-FC)

*Disponible modelo congelador (FIM-GN2200BT-FC)



	FIM-GN3100TN-FC	FIM-GN3200TN-FC
	Acero inoxidable	Acero inoxidable
» CAPACIDAD	417 L	417 L
» POTENCIA	275 W	275 W
» AISLAMIENTO	60 mm	60 mm
» RANGO TEMPERATURA	+2 °C/+8 °C	+2 °C/+8 °C
» DIMENSIONES (AL X AN X PROF)	850 x 1795 x 700 mm	950 x 1795 x 700 mm
» PESO	114 kg	114 kg
» ENSALADERA	No	No
» PETO TRASERO	No	Sí
» REFRIGERANTE	R600a	R600a
» T° AMBIENTE MÁX.	35 °C	35 °C
» MEDIDA BANDEJA	GN 1/1	GN 1/1
» EQUIPAMIENTO	3 estantes de rejilla y 3 pares de guías	3 estantes de rejilla y 3 pares de guías
» NÚMERO DE PUERTAS	3	3

*Disponible modelo congelador (FIM-GN3100BT-FC)

*Disponible modelo congelador (FIM-GN3200BT-FC)



	FIM-GN4100TN-FC	FIM-GN4200TN-FC
	Acero inoxidable	Acero inoxidable
» CAPACIDAD	553 L	553 L
» POTENCIA	398 W	398 W
» AISLAMIENTO	60 mm	60 mm
» RANGO TEMPERATURA	-2°C/+8 °C	-2°C/+8 °C
» DIMENSIONES (AL X AN X PROF)	850 x 2230 x 700 mm	950 x 2230 x 700 mm
» PESO	132 kg	132 kg
» ENSALADERA	No	No
» PETO TRASERO	No	Sí
» REFRIGERANTE	R290	R290
» Tº AMBIENTE MÁX.	35 °C	35 °C
» MEDIDA BANDEJA	GN 1/1	GN 1/1
» EQUIPAMIENTO	4 estantes de rejilla y 4 pares de guías	4 estantes de rejilla y 4 pares de guías
» NÚMERO DE PUERTAS	4	4

*Disponible modelo congelador (FIM-GN4100BT-FC)

*Disponible modelo congelador (FIM-GN4200BT-FC)



	FIG-UGN2100TN	FIG-UGN3100TN	FIG-UGN4100TN
	Acero inoxidable	Acero inoxidable	Acero inoxidable
» CAPACIDAD	170 L	262 L	350 L
» POTENCIA	260 W	260 W	260 W
» AISLAMIENTO	60 mm	60 mm	60 mm
» RANGO TEMPERATURA	-2°C/+8 °C	-2°C/+8 °C	-2°C/+8 °C
» DIMENSIONES (AL X AN X PROF)	650 x 1360 x 700 mm	650 x 1795 x 700 mm	650 x 2230 x 700 mm
» PESO	82 kg	106 kg	130 kg
» ENSALADERA	No	No	No
» PETO TRASERO	No	No	No
» REFRIGERANTE	R290	R290	R290
» Tº AMBIENTE MÁX.	32 °C	32 °C	32 °C
» MEDIDA BANDEJA	GN 1/1	GN 1/1	GN 1/1
» EQUIPAMIENTO	2 estantes de rejilla y 2 pares de guías	3 estantes de rejilla y 3 pares de guías	4 estantes de rejilla y 4 pares de guías
» NÚMERO DE PUERTAS	2	3	4



	FIG-SNACK2100TN-FC	FIG-SNACK2200TN-FC	FIG-SNACK3100TN-FC
	Acero inoxidable	Acero inoxidable	Acero inoxidable
» CAPACIDAD	159 L	159 L	239 L
» POTENCIA	275 W	275 W	275 W
» AISLAMIENTO	60 mm	60 mm	60 mm
» RANGO TEMPERATURA	-2°C/+8 °C	-2°C/+8 °C	-2°C/+8 °C
» DIMENSIONES (AL X AN X PROF)	850 x 1360 x 600 mm	950 x 1360 x 600 mm	850 x 1795 x 600 mm
» PESO	94 kg	94 kg	103 kg
» ENSALADERA	No	No	No
» PETO TRASERO	No	Sí	No
» REFRIGERANTE	R600a	R600a	R600a
» T° AMBIENTE MÁX.	35 °C	35 °C	35 °C
» MEDIDA BANDEJA	33x43 cm	33x43 cm	33x43 cm
» EQUIPAMIENTO	2 estantes de rejilla y 2 pares de guías	2 estantes de rejilla y 2 pares de guías	3 estantes de rejilla y 3 pares de guías
» NÚMERO DE PUERTAS	2	2	3



	FIG-SNACK3200TN-FC	FIG-SNACK4100TN-FC	FIG-SNACK4200TN-FC
	Acero inoxidable	Acero inoxidable	Acero inoxidable
» CAPACIDAD	239 L	342 L	342 L
» POTENCIA	275 W	398 W	398 W
» AISLAMIENTO	60 mm	60 mm	60 mm
» RANGO TEMPERATURA	-2°C/+8 °C	-2°C/+8 °C	-2°C/+8 °C
» DIMENSIONES (AL X AN X PROF)	950 x 1795 x 600 mm	850 x 2230 x 600 mm	950 x 2230 x 600 mm
» PESO	103 kg	194 kg	194 kg
» ENSALADERA	No	No	No
» PETO TRASERO	Sí	No	Sí
» REFRIGERANTE	R600a	R600a	R600a
» T° AMBIENTE MÁX.	35 °C	35 °C	35 °C
» MEDIDA BANDEJA	33x43 cm	33x43 cm	33x43 cm
» EQUIPAMIENTO	3 estantes de rejilla y 3 pares de guías	4 estantes de rejilla y 4 pares de guías	4 estantes de rejilla y 4 pares de guías
» NÚMERO DE PUERTAS	3	4	4



	FIG-PA2100TN-FC	FIG-PA2200TN-FC
	Acero inoxidable	Acero inoxidable
» CAPACIDAD	390 L	390 L
» POTENCIA	275 W	275 W
» AISLAMIENTO	60 mm	60 mm
» RANGO TEMPERATURA	-2°C/+8 °C	-2°C/+8 °C
» DIMENSIONES (AL X AN X PROF)	850 x 1510 x 800 mm	950 x 1510 x 800 mm
» PESO	92 kg	92 kg
» ENSALADERA	No	No
» PETO TRASERO	No	Sí
» REFRIGERANTE	R600a	R600a
» T° AMBIENTE MÁX.	35 °C	35 °C
» MEDIDA BANDEJA	60x40 cm	60x40 cm
» EQUIPAMIENTO	2 estantes de rejilla y 2 pares de guías	2 estantes de rejilla y 2 pares de guías
» NÚMERO DE PUERTAS	2	2



	FIG-PA3100TN-FC	FIG-PA3200TN-FC
	Acero inoxidable	Acero inoxidable
» CAPACIDAD	580 L	580 L
» POTENCIA	398 W	398 W
» AISLAMIENTO	60 mm	60 mm
» RANGO TEMPERATURA	-2°C/+8 °C	-2°C/+8 °C
» DIMENSIONES (AL X AN X PROF)	850 x 2020 x 800 mm	950 x 2020 x 800 mm
» PESO	114 kg	114 kg
» ENSALADERA	No	No
» PETO TRASERO	No	Sí
» REFRIGERANTE	R290	R290
» T° AMBIENTE MÁX.	35 °C	35 °C
» MEDIDA BANDEJA	60x40 cm	60x40 cm
» EQUIPAMIENTO	3 estantes de rejilla y 3 pares de guías	3 estantes de rejilla y 3 pares de guías
» NÚMERO DE PUERTAS	3	3

FORCOLD
by dueeffe



E 

	FIG-S901-FC	FIG-S903TOP-FC
	Acero inoxidable	Acero inoxidable
» CAPACIDAD	240 L	358 L
» POTENCIA	235 W	235 W
» AISLAMIENTO	40 mm	35 mm
» RANGO TEMPERATURA	+2 °C/+8 °C	+2 °C/+8 °C
» DIMENSIONES (AL X AN X PROF)	850 x 900 x 700 mm	865 x 1365 x 700 mm
» PESO	65 kg	100 kg
» ENSALADERA	No	No
» PETO TRASERO	No	No
» REFRIGERANTE	R600a	R134a
» T° AMBIENTE MÁX.	35 °C	35 °C
» MEDIDA BANDEJA	GN 1/1	GN 1/1
» EQUIPAMIENTO	2 rejillas y 2 pares de guías	3 rejillas y 3 pares de guías
» NÚMERO DE PUERTAS	2	3

FORCOLD
by dueeffe



C 



C 

	FIG-PS200-FC	FIG-PS300-FC
	Acero inoxidable	Acero inoxidable
» CAPACIDAD	254 L	392 L
» POTENCIA	235W	235W
» AISLAMIENTO	40 mm	40 mm
» RANGO TEMPERATURA	+2 °C/+8 °C	+2 °C/+8 °C
» DIMENSIONES (AL X AN X PROF)	850 x 900 x 700 mm	1010 x 1370 x 700 mm
» PESO	72 kg	125 kg
» ENSALADERA	Sí	Sí
» PETO TRASERO	No	No
» REFRIGERANTE	R600a	R600a
» T° AMBIENTE MÁX.	35 °C	35 °C
» MEDIDA BANDEJA	GN 1/1	GN 1/1
» EQUIPAMIENTO	2 rejillas y 2 pares de guías	2 rejillas y 2 pares de guías
» NÚMERO DE PUERTAS	2	3

FORCOLD
by New



	FIG-PS900-FC	FIG-PS903-FC
	Acero inoxidable	Acero inoxidable
» CAPACIDAD	230 l	220 l
» POTENCIA	235 W	235 W
» AISLAMIENTO	40 mm	40 mm
» RANGO TEMPERATURA	+2 °C/+10 °C	+2 °C/+10 °C
» DIMENSIONES (AL X AN X PROF)	850 x 900 x 700 mm	850 x 900 x 700 mm
» PESO	71 kg	80 kg
» ENSALADERA	No	No
» PETO TRASERO	No	No
» REFRIGERANTE	R600 a	R600a
» T° AMBIENTE MÁX.	35 °C	35 °C
» MEDIDA BANDEJA	GN 1/1	
» EQUIPAMIENTO	1 estante de rejilla + 1 par de guías + 2 cajones	4 cajones
» NÚMERO DE PUERTAS	1 puerta + 2 cajones	4 cajones

FORCOLD
by New



	FIG-S900-FC	FIG-S902-FC	FIG-S903-FC
	Acero inoxidable	Acero inoxidable	Acero inoxidable
» CAPACIDAD	240 L	275 L	368 L
» POTENCIA	235 W	235 W	235 W
» AISLAMIENTO	35 mm	40 mm	35 mm
» RANGO TEMPERATURA	+2 °C/+8 °C	+2 °C/+8 °C	+2 °C/+8 °C
» DIMENSIONES (AL X AN X PROF)	850 x 900 x 700 mm	850 x 1000 x 700 mm	865 x 1365 x 700 mm
» PESO	65 kg	75 kg	104 kg
» ENSALADERA	Sí	Sí	Sí
» PETO TRASERO	No	No	No
» REFRIGERANTE	R600a	R600a	R600a
» T° AMBIENTE MÁX.	35 °C	35 °C	35 °C
» MEDIDA BANDEJA	2 x GN 1/1 o 3 x GN 1/6	3 x GN 1/1	4 x GN 1/1
» EQUIPAMIENTO	2 rejillas y 2 pares de guías	2 rejillas y 2 pares de guías	3 rejillas y 3 pares de guías
» NÚMERO DE PUERTAS	2	2	3

FORCOLD
by due



	FIG-S9012D-FC	FIG-S9014D-FC
	Acero inoxidable	Acero inoxidable
» CAPACIDAD	230 L	220 L
» POTENCIA	235 W	235 W
» AISLAMIENTO	40 mm	40 mm
» RANGO TEMPERATURA	+2 °C/+10 °C	+2 °C/+10 °C
» DIMENSIONES (AL X AN X PROF)	850 x 900 x 700 mm	850 x 900 x 700 mm
» PESO	71 kg	80 kg
» ENSALADERA	No	No
» PETO TRASERO	No	No
» REFRIGERANTE	R600 a	R600a
» T° AMBIENTE MÁX.	35 °C	35 °C
» MEDIDA BANDEJA	GN 1/1	
» EQUIPAMIENTO	1 estante de rejilla + 1 par de guías + 2 cajones	4 cajones
» NÚMERO DE PUERTAS	1 puerta + 2 cajones	4 cajones

FORCOLD
by due



	FIG-S903PZ-FC	FIG-S903PZCAS-FC
	Acero inoxidable	Acero inoxidable
» CAPACIDAD	368 L	257 L
» POTENCIA	435 W	235 W
» AISLAMIENTO	50 mm	45 mm
» RANGO TEMPERATURA	+2 °C/+8 °C	+2 °C/+8 °C
» DIMENSIONES (AL X AN X PROF)	1020 x 1400 x 700 mm	1020 x 1420 x 700 mm
» PESO	198 kg	198 kg
» ENSALADERA	Sí	Sí
» PETO TRASERO	Sí	Sí
» REFRIGERANTE	R600a	R600a
» T° AMBIENTE MÁX.	35 °C	35 °C
» MEDIDA BANDEJA	GN 1/1	GN 1/1
» EQUIPAMIENTO	3 estantes de rejilla y 3 pares de guías	3 rejillas, 6 pares de guías y 6 cajones
» NÚMERO DE PUERTAS	3	8

FORCOLD
By Best



FIG-PZ1610TN-FC

Acero inoxidable

» CAPACIDAD	390 L
» POTENCIA	275 W
» AISLAMIENTO	60 mm
» RANGO TEMPERATURA	-2°C+8 °C
» DIMENSIONES (AL X AN X PROF)	1000 x 1510 x 800 mm
» PESO	304 kg
» ENSALADERA	No
» PETO TRASERO	Sí
» REFRIGERANTE	R600a
» T° AMBIENTE MÁX.	35 °C
» MEDIDA BANDEJA	7 x GN 1/4 o 5 x GN 1/3 + 1 x GN 1/2 (no incluidas)
» EQUIPAMIENTO	7 pares de guía por puerta
» NÚMERO DE PUERTAS	7 cajones + 1 puerta

FIG-PZ2610TN-FC

Acero inoxidable

» CAPACIDAD	386 L
» POTENCIA	275 W
» AISLAMIENTO	60 mm
» RANGO TEMPERATURA	-2°C+8 °C
» DIMENSIONES (AL X AN X PROF)	1000 x 2020 x 800 mm
» PESO	327 kg
» ENSALADERA	No
» PETO TRASERO	Sí
» REFRIGERANTE	R600a
» T° AMBIENTE MÁX.	35 °C
» MEDIDA BANDEJA	GN 1/4 o GN 1/3 (no incluidas)
» EQUIPAMIENTO	7 pares de guía por puerta
» NÚMERO DE PUERTAS	7 cajones + 2 puertas

FORCOLD
By Best



FIG-PZ2600TN-FC

Acero inoxidable

» CAPACIDAD	390 L
» POTENCIA	275 W
» AISLAMIENTO	60 mm
» RANGO TEMPERATURA	-2°C+8 °C
» DIMENSIONES (AL X AN X PROF)	1000 x 1510 x 800 mm
» PESO	252 kg
» ENSALADERA	No
» PETO TRASERO	Sí
» REFRIGERANTE	R600a
» T° AMBIENTE MÁX.	35 °C
» MEDIDA BANDEJA	GN 1/4, GN 1/3 o GN 1/2 (no incluidas)
» EQUIPAMIENTO	7 pares de guía por puerta
» NÚMERO DE PUERTAS	2

FIG-PZ3600TN-FC

Acero inoxidable

» CAPACIDAD	580 L
» POTENCIA	398 W
» AISLAMIENTO	60 mm
» RANGO TEMPERATURA	-2°C+8 °C
» DIMENSIONES (AL X AN X PROF)	1000 x 2020 x 800 mm
» PESO	306 kg
» ENSALADERA	No
» PETO TRASERO	Sí
» REFRIGERANTE	R290
» T° AMBIENTE MÁX.	35 °C
» MEDIDA BANDEJA	GN 1/4 o GN 1/3 (no incluidas)
» EQUIPAMIENTO	7 pares de guía por puerta
» NÚMERO DE PUERTAS	3

VITRINAS INGREDIENTES



	FIG-VRX1200-330	FIG-VRX1200-380
	Acero inoxidable / Cristal	Acero inoxidable / Cristal
» COLOR	Plateado	Plateado
» USO	Preparación de ingredientes	Preparación de ingredientes
» PUERTAS	Sin puertas	Sin puertas
» ENERGÍA	Eléctrica	Eléctrica
» RECAMBIOS Y ACCESORIOS	No	No
» ILUMINACIÓN	No	No
» REFRIGERANTE	R600a	R600a
» PESO	36 kg	38 kg
» CRISTAL	Recto	Recto
» DIMENSIONES (Al x An x Pr)	435 x 1200 x 330 mm	435 x 1200 x 380 mm
» CAPACIDAD	5 x GN 1/4	3 x GN 1/3 + 1 x GN 1/2
» POTENCIA	145 W - 230V	145 W - 230V
» RANGO TEMPERATURA	2 °C / 8 °C	2 °C / 8 °C
» POSICIÓN COMPRESOR	Motor interno	Motor interno
» EQUIPAMIENTO	Cubetas GN no incluidas	Cubetas GN no incluidas
» ESTANTE	Superior	Superior
	*Disponible en ancho 1400, 1500, 1800 y 2000 mm	*Disponible en ancho 1400, 1500, 1800 y 2000 mm



	FIG-VRX1200-330SS	FIG-VRX1200-330SS
	Acero inoxidable	Acero inoxidable
» COLOR	Plateado	Plateado
» USO	Preparación de ingredientes	Preparación de ingredientes
» PUERTAS	Abatibles	Abatibles
» ENERGÍA	Eléctrica	Eléctrica
» RECAMBIOS Y ACCESORIOS	No	No
» ILUMINACIÓN	No	No
» REFRIGERANTE	R600a	R600a
» PESO	32 kg	35 kg
» CRISTAL	No	No
» DIMENSIONES (Al x An x Pr)	285/557 x 1200 x 335 mm	285/617 x 1200 x 395 mm
» CAPACIDAD	5 x GN 1/4	3 x GN 1/3 + 1 x GN 1/2
» POTENCIA	125 W - 230V	125 W - 230V
» RANGO TEMPERATURA	2 °C / 8 °C	2 °C / 8 °C
» POSICIÓN COMPRESOR	Motor interno	Motor interno
» EQUIPAMIENTO	Cubetas GN no incluidas	Cubetas GN no incluidas
» ESTANTE	No	No
	*Disponible en ancho 1400, 1500, 1800 y 2000 mm	*Disponible en ancho 1400, 1500, 1800 y 2000 mm

FRENTE MOSTRADOR



	EFFM150	EFFM200
	Acero inoxidable	Acero inoxidable
» COLOR	Inox	Inox
» PUERTAS	Opacas	Opacas
» ENERGÍA	Eléctrica	Eléctrica
» REFRIGERANTE	R290	R290
» MATERIAL INTERIOR	Acero inoxidable	Acero inoxidable
» PESO	131 kg	158 kg
» DIMENSIONES (Al x An x Pr)	1045 x 1492 x 600 mm	1045 x 2017 x 600 mm
» CAPACIDAD	335 l	520 l
» POTENCIA	0,192 kW	0,192 kW
» RANGO TEMPERATURA	-2 °C / 8 °C	-2 °C / 8 °C
» CONTROL DE TEMPERATURA	Digital	Digital
» EQUIPAMIENTO	Estantes de acero plastificado	Estantes de acero plastificado
» NÚMERO DE PUERTAS	2	3



	EFFM250
	Acero inoxidable
» COLOR	Inox
» PUERTAS	Opacas
» ENERGÍA	Eléctrica
» REFRIGERANTE	R290
» MATERIAL INTERIOR	Acero inoxidable
» PESO	185 kg
» DIMENSIONES (Al x An x Pr)	1045 x 2542 x 600 mm
» CAPACIDAD	701 l
» POTENCIA	0,332 kW
» RANGO TEMPERATURA	-2 °C / 8 °C
» CONTROL DE TEMPERATURA	Digital
» EQUIPAMIENTO	Estantes de acero plastificado
» NÚMERO DE PUERTAS	4



dueeffe ▶



LAVAVASOS Y LAVAVAJILLAS



ST801352

Acero inoxidable

» CICLO DE LAVADO	120 o 180 segundos
» CONSUMO AGUA	2,4 l/ciclo de lavado
» DIMENSIONES (AL X AN X PROF)	680 x 415 x 530 mm
» PESO	29 kg
» APERTURA PUERTA	Abatible
» MEDIDA BANDEJA	350 x 350 mm
» ALTURA DE COPAS	250 mm
» POTENCIA	2,77 kW
» CONEXIÓN	Monofásica
» PROGRAMACIÓN	Manual
» DESCALCIFICADOR	No
» ABRILLANTADOR	Sí
» DISPENSADOR JABÓN	No
» BOMBA DE DESAGÜE	No

ST801350

Acero inoxidable

» CICLO DE LAVADO	120 o 180 segundos
» CONSUMO AGUA	2,4 l/ciclo de lavado
» DIMENSIONES (AL X AN X PROF)	680 x 415 x 530 mm
» PESO	29 kg
» APERTURA PUERTA	Abatible
» MEDIDA BANDEJA	350 x 350 mm
» ALTURA DE COPAS	250 mm
» POTENCIA	2,77 kW
» CONEXIÓN	Monofásica
» PROGRAMACIÓN	Manual
» DESCALCIFICADOR	No
» ABRILLANTADOR	Sí
» DISPENSADOR JABÓN	Sí
» BOMBA DE DESAGÜE	No

ST801351

Acero inoxidable

» CICLO DE LAVADO	120 o 180 segundos
» CONSUMO AGUA	2,4 l/ciclo de lavado
» DIMENSIONES (AL X AN X PROF)	665 x 415 x 530 mm
» PESO	29 kg
» APERTURA PUERTA	Abatible
» MEDIDA BANDEJA	350 x 350 mm
» ALTURA DE COPAS	250 mm
» POTENCIA	2,77 kW
» CONEXIÓN	Monofásica
» PROGRAMACIÓN	Manual
» DESCALCIFICADOR	No
» ABRILLANTADOR	Sí
» DISPENSADOR JABÓN	Sí
» BOMBA DE DESAGÜE	Sí



ST801402

Acero inoxidable

» CICLO DE LAVADO	120 o 180 segundos
» CONSUMO AGUA	2,4 l/ciclo de lavado
» DIMENSIONES (AL X AN X PROF)	700 x 465 x 565 mm
» PESO	32 kg
» APERTURA PUERTA	Abatible
» MEDIDA BANDEJA	400 x 400 mm
» ALTURA DE COPAS	300 mm
» POTENCIA	2,77 kW
» CONEXIÓN	Monofásica
» PROGRAMACIÓN	Manual
» DESCALCIFICADOR	No
» ABRILLANTADOR	Sí
» DISPENSADOR JABÓN	No
» BOMBA DE DESAGÜE	No

ST801400

Acero inoxidable

» CICLO DE LAVADO	120 o 180 segundos
» CONSUMO AGUA	2,4 l/ciclo de lavado
» DIMENSIONES (AL X AN X PROF)	700 x 465 x 565 mm
» PESO	32 kg
» APERTURA PUERTA	Abatible
» MEDIDA BANDEJA	400 x 400 mm
» ALTURA DE COPAS	300 mm
» POTENCIA	2,77 kW
» CONEXIÓN	Monofásica
» PROGRAMACIÓN	Manual
» DESCALCIFICADOR	No
» ABRILLANTADOR	Sí
» DISPENSADOR JABÓN	Sí
» BOMBA DE DESAGÜE	No

ST801401

Acero inoxidable

» CICLO DE LAVADO	120 o 180 segundos
» CONSUMO AGUA	2,4 l/ciclo de lavado
» DIMENSIONES (AL X AN X PROF)	700 x 465 x 565 mm
» PESO	32 kg
» APERTURA PUERTA	Abatible
» MEDIDA BANDEJA	400 x 400 mm
» ALTURA DE COPAS	300 mm
» POTENCIA	2,77 kW
» CONEXIÓN	Monofásica
» PROGRAMACIÓN	Manual
» DESCALCIFICADOR	No
» ABRILLANTADOR	Sí
» DISPENSADOR JABÓN	Sí
» BOMBA DE DESAGÜE	Sí

LAVAVAJILLAS INDUSTRIALES



	ST801505	ST801506
	Acero inoxidable	Acero inoxidable
» CICLO DE LAVADO	120 o 180 segundos	120 o 180 segundos
» CONSUMO AGUA	2,5 l/ciclo de lavado	2,5 l/ciclo de lavado
» DIMENSIONES (AL X AN X PROF)	835 x 565 x 665 mm	835 x 565 x 665 mm
» PESO	56 kg	56 kg
» APERTURA PUERTA	Abatible	Abatible
» MEDIDA BANDEJA	500 x 500 mm	500 x 500 mm
» ALTURA DE COPAS	320 mm	320 mm
» POTENCIA	4,9 / 3,4 kW	4,9 / 3,4 kW
» CONEXIÓN	Monofásica o trifásica	Monofásica o trifásica
» PROGRAMACIÓN	Manual	Manual
» DESCALCIFICADOR	No	No
» ABRILLANTADOR	Sí	Sí
» DISPENSADOR JABÓN	No	Sí
» BOMBA DE DESAGÜE	No	No



	ST801507	ST803036
	Acero inoxidable	Acero inoxidable
» CICLO DE LAVADO	120 o 180 segundos	90, 120 o 180 segundos
» CONSUMO AGUA	2,5 l/ciclo de lavado	2,5 l/ciclo de lavado
» DIMENSIONES (AL X AN X PROF)	835 x 565 x 665 mm	1505 x 728 x 816 mm
» PESO	56 kg	96,5 kg
» APERTURA PUERTA	Abatible	De capota
» MEDIDA BANDEJA	500 x 500 mm	500 x 500 mm
» ALTURA DE COPAS	320 mm	415 mm
» POTENCIA	4,9 / 3,4 kW	10,8 kW
» CONEXIÓN	Monofásica o trifásica	Trifásica
» PROGRAMACIÓN	Manual	Digital
» DESCALCIFICADOR	No	No
» ABRILLANTADOR	Sí	Sí
» DISPENSADOR JABÓN	Sí	Sí
» BOMBA DE DESAGÜE	Sí	Sí



dueeffe >



MOBILIARIO ACERO INOXIDABLE

GREDIL



ST950027120

Acero inoxidable

» DIMENSIONES (Al x An x Pr)	850 x 1200 x 700 mm
» PUERTAS	No
» PETO TRASERO	Sí
» ESTANTE	No
» RUEDAS	No
» OTRAS MEDIDAS (Ancho)	600, 800, 1000, 1400, 1600, 1800, 2000 mm
» OTRAS MEDIDAS (Fondo)	600 mm

GREDIL



ST950047120

Acero inoxidable

» DIMENSIONES (Al x An x Pr)	850 x 1200 x 700 mm
» PUERTAS	No
» PETO TRASERO	Sí
» ESTANTE	Sí
» RUEDAS	No
» OTRAS MEDIDAS (Ancho)	600, 800, 1000, 1400, 1600, 1800, 2000 mm
» OTRAS MEDIDAS (Fondo)	600 mm

ST950107120

Acero inoxidable

» DIMENSIONES (Al x An x Pr)	850 x 1200 x 700 mm
» PUERTAS	No
» PETO TRASERO	No
» ESTANTE	Sí
» RUEDAS	No
» OTRAS MEDIDAS (Ancho)	600, 800, 1000, 1400, 1600, 1800, 2000 mm
» OTRAS MEDIDAS (Fondo)	600 mm

GREDIL



ST950157120

Acero inoxidable

» DIMENSIONES (Al x An x Pr)	850 x 1200 x 700 mm
» PUERTAS	Batientes
» PETO TRASERO	Sí
» ESTANTE	No
» RUEDAS	No
» OTRAS MEDIDAS (Ancho)	800, 1000 mm
» OTRAS MEDIDAS (Fondo)	600 mm

ST950187120

Acero inoxidable

» DIMENSIONES (Al x An x Pr)	850 x 1200 x 700 mm
» PUERTAS	Correderas
» PETO TRASERO	Sí
» ESTANTE	No
» RUEDAS	No
» OTRAS MEDIDAS (Ancho)	1000, 1400 mm
» OTRAS MEDIDAS (Fondo)	600 mm

FREGADEROS INDUSTRIALES



GREDIL



	FIGDS147R1CS	ST951337100	ST954467100
	Acero inoxidable	Acero inoxidable	Acero inoxidable
» TIPO	Fregadero	Fregadero	Fregadero
» PUERTAS	Correderas	No	No
» GRIFO	No	No	No
» PETO TRASERO	Sí	Sí	Sí
» DIMENSIONES (Al x An x Pr)	950 x 1400 x 700 mm	850 x 1000 x 700 mm	850 x 1000 x 700 mm
» POSICIÓN DE LA CUBA	Derecha	Central	Derecha
» ESTANTE	Sí	No	Sí
» ORIFICIO GRIFO	No	Sí	Sí
» MEDIDA CUBA	700 mm de profundidad	300 mm de profundidad	500 x 500 x 250 mm
» CUBA	1	1	1
» ESCURRIDOR	Sí	No	Sí
» ESPACIO PARA LAVAVAJILLAS	No	No	No
» OTRAS MEDIDAS (Ancho)	No	No	1400 mm
» OTRAS MEDIDAS (Fondo)	No	No	600 mm

GREDIL



	ST954477100	ST954897120	ST954907120
	Acero inoxidable	Acero inoxidable	Acero inoxidable
» TIPO	Fregadero	Fregadero	Fregadero
» PUERTAS	No	No	No
» GRIFO	No	No	No
» PETO TRASERO	Sí	Sí	Sí
» DIMENSIONES (Al x An x Pr)	850 x 1200 x 700 mm	900 x 1200 x 700 mm	900 x 1200 x 700 mm
» POSICIÓN DE LA CUBA	Izquierda	Derecha	Izquierda
» ESTANTE	Sí	Sí	Sí
» ORIFICIO GRIFO	Sí	Sí	Sí
» MEDIDA CUBA	500 x 500 x 250 mm	400 x 400 x 250 mm	400 x 400 x 250 mm
» CUBA	1	1	1
» ESCURRIDOR	Sí	Sí	Sí
» ESPACIO PARA LAVAVAJILLAS	No	Sí	Sí
» OTRAS MEDIDAS (Ancho)	1400 mm	1400 mm	1400 mm
» OTRAS MEDIDAS (Fondo)	600 mm	No	No

MESAS DE CARGA

GREDIL



ST984727120S

Acero inoxidable

» TIPO	Mesa de carga
» PUERTAS	No
» GRIFO	No
» PETO TRASERO	Sí
» DIMENSIONES (Al x An x Pr)	880 x 1200 x 750 mm
» POSICIÓN DE LA CUBA	Derecha
» ESTANTE	Sí
» CUBA	1
» ESTANTE	Sí
» ESPACIO PARA LAVAVAJILLAS	No

*Disponible con cuba a la izquierda

MESAS DE DESCARGA

GREDIL



ST9810047080S

Acero inoxidable

» TIPO	Mesa de descarga
» PUERTAS	No
» GRIFO	No
» PETO TRASERO	Sí
» DIMENSIONES (Al x An x Pr)	880 x 800 x 750 mm
» ESTANTE	Sí
» ORIFICIO GRIFO	No
» CUBA	No
» ESTANTE	Sí
» ESPACIO PARA LAVAVAJILLAS	No

*Disponible para posición izquierda

ESTANTES

forcar



GREDIL



FIGDWBS1R103

Acero inoxidable

» TIPO	Estante único
» PETO TRASERO	Sí
» DIMENSIONES (Al x An x Pr)	400 x 1000 x 300 mm
» NIVELES	1
» BARRA VERTICAL DE FIJACIÓN	Sí
» REGULABLE EN ALTURA	Sí
» OTRAS MEDIDAS (Ancho)	600, 800, 1200, 1400, 1600, 1800, 2000 mm
» OTRAS MEDIDAS (Fondo)	400 mm

ST951753080

Acero inoxidable

» TIPO	Estante único
» PETO TRASERO	Sí
» DIMENSIONES (Al x An x Pr)	400 x 800 x 300 mm
» NIVELES	1
» BARRA VERTICAL DE FIJACIÓN	Sí
» REGULABLE EN ALTURA	Sí
» OTRAS MEDIDAS (Ancho)	1200 mm

ARMARIOS

GREDIL



ST951724120

Acero inoxidable

» TIPO	Armario
» PUERTAS	Correderas
» PETO TRASERO	No
» DIMENSIONES (Al x An x Pr)	600 x 1200 x 400 mm
» ESTANTE	Sí

ESTANTERIAS

GREDIL



ST951885080

Acero inoxidable

» TIPO	Estantería de pie
» PETO TRASERO	No
» DIMENSIONES (Al x An x Pr)	1800 x 800 x 500 mm
» NIVELES	4
» OTRAS MEDIDAS (Ancho)	1000, 1200, 1400 mm

dueeffe >



VITRINAS

NEUTRAS



dueeffe

POBOX

Due Effe

» MATERIAL PRINCIPAL	Plástico
» MATERIAL SECUNDARIO	
» COLOR	Blanco
» USO	Bollería, sándwiches, snacks
» PUERTAS	Corredera
» RECAMBIOS Y ACCESORIOS	No
» ILUMINACIÓN	No
» CRISTAL	Curvo
» DIMENSIONES (Al x An x Pr)	200 x 450 x 300 mm
» NIVELES	1



EPCRX1

Vitrinas Gómez

» MATERIAL PRINCIPAL	Cristal
» MATERIAL SECUNDARIO	Metacrilato
» COLOR	Transparente
» USO	Panadería, bollería, snacks
» PUERTAS	Abatibles
» RECAMBIOS Y ACCESORIOS	No
» ILUMINACIÓN	No
» CRISTAL	Curvo
» DIMENSIONES (Al x An x Pr)	320 x 420 x 330 mm
» NIVELES	2

VG2FEKO1

Vitrinas Gómez

» MATERIAL PRINCIPAL	Metacrilato
» MATERIAL SECUNDARIO	Plástico
» COLOR	Nogal
» USO	Panadería, bollería, snacks
» PUERTAS	Abatible
» RECAMBIOS Y ACCESORIOS	No
» ILUMINACIÓN	No
» CRISTAL	Recto
» DIMENSIONES (Al x An x Pr)	200 x 635 x 342 mm
» NIVELES	1

VG2FEKO2

Vitrinas Gómez

» MATERIAL PRINCIPAL	Metacrilato
» MATERIAL SECUNDARIO	
» COLOR	Nogal
» USO	Panadería, bollería, snacks
» PUERTAS	Abatibles
» RECAMBIOS Y ACCESORIOS	No
» ILUMINACIÓN	No
» CRISTAL	Recto
» DIMENSIONES (Al x An x Pr)	350 x 635 x 342 mm
» NIVELES	2



VG2FEKO3

Vitrinas Gómez

» MATERIAL PRINCIPAL	Metacrilato
» MATERIAL SECUNDARIO	
» COLOR	Nogal
» USO	Panadería, bollería, snacks
» PUERTAS	Abatibles
» RECAMBIOS Y ACCESORIOS	No
» ILUMINACIÓN	No
» CRISTAL	Recto
» DIMENSIONES (Al x An x Pr)	200 x 635 x 342 mm
» NIVELES	1

VG2FVRL120

Vitrinas Gómez

» MATERIAL PRINCIPAL	Cristal
» MATERIAL SECUNDARIO	Acero inoxidable, metacrilato
» COLOR	Inox o negro
» USO	Bollería, sándwiches, snacks
» PUERTAS	Sin puertas
» RECAMBIOS Y ACCESORIOS	No
» ILUMINACIÓN	Opcional
» CRISTAL	Recto
» DIMENSIONES (Al x An x Pr)	340 x 1220 x 360 mm
» NIVELES	2

VG3PZ

Vitrinas Gómez

» MATERIAL PRINCIPAL	Cristal templado
» MATERIAL SECUNDARIO	Plástico
» COLOR	Negro
» USO	Pinchos
» PUERTAS	Sin puertas
» RECAMBIOS Y ACCESORIOS	No
» ILUMINACIÓN	No
» CRISTAL	Recto
» DIMENSIONES (Al x An x Pr)	500 x 320 x 220 mm
» NIVELES	3



VGEXPBMINI

Vitrinas Gómez

» MATERIAL PRINCIPAL	Cristal templado
» MATERIAL SECUNDARIO	Aluminio, metacrilato
» COLOR	Negro
» USO	Panadería, bollería, snacks
» PUERTAS	Apertura lateral
» RECAMBIOS Y ACCESORIOS	No
» ILUMINACIÓN	No
» CRISTAL	Recto
» DIMENSIONES (Al x An x Pr)	625 x 400 x 320 mm
» NIVELES	4

VGEXPOB

Vitrinas Gómez

» MATERIAL PRINCIPAL	Cristal templado
» MATERIAL SECUNDARIO	Aluminio, metacrilato
» COLOR	Negro
» USO	Bollería, sándwiches, snacks
» PUERTAS	Apertura lateral
» RECAMBIOS Y ACCESORIOS	No
» ILUMINACIÓN	No
» CRISTAL	Recto
» DIMENSIONES (Al x An x Pr)	725 x 535 x 455 mm
» NIVELES	4

VGHIDRA3

Vitrinas Gómez

» MATERIAL PRINCIPAL	Cristal templado
» MATERIAL SECUNDARIO	Metacrilato
» COLOR	Negro, decoración hidráulica
» USO	Bollería, sándwiches, snacks
» PUERTAS	Correderas
» RECAMBIOS Y ACCESORIOS	No
» ILUMINACIÓN	No
» CRISTAL	Recto
» DIMENSIONES (Al x An x Pr)	700 x 615 x 275 mm
» NIVELES	4



VG2FEKO3

Vitrinas Gómez

» MATERIAL PRINCIPAL	Metacrilato
» MATERIAL SECUNDARIO	
» COLOR	Negro
» USO	Panadería, bollería, snacks
» PUERTAS	Abatible
» RECAMBIOS Y ACCESORIOS	No
» ILUMINACIÓN	No
» CRISTAL	Recto
» DIMENSIONES (Al x An x Pr)	310 x 430 x 325 mm
» NIVELES	2

VG2FVRL120

Vitrinas Gómez

» MATERIAL PRINCIPAL	Cristal templado
» MATERIAL SECUNDARIO	Aluminio, metacrilato
» COLOR	Inox o negro
» USO	Bollería, sándwiches, snacks
» PUERTAS	Sin puertas
» RECAMBIOS Y ACCESORIOS	No
» ILUMINACIÓN	No
» CRISTAL	Recto
» DIMENSIONES (Al x An x Pr)	450 x 1012 x 400 mm
» NIVELES	2

VG3PZ

Vitrinas Gómez

» MATERIAL PRINCIPAL	Cristal templado
» MATERIAL SECUNDARIO	Aluminio
» COLOR	Transparente
» USO	Bollería, sándwiches, snacks
» PUERTAS	Sin puertas
» RECAMBIOS Y ACCESORIOS	No
» ILUMINACIÓN	No
» CRISTAL	Recto
» DIMENSIONES (Al x An x Pr)	215 x 1000 x 245 mm
» NIVELES	1

*Disponible en ancho 1200 mm (VGS1120)



VGMT100

Vitrinas Gómez

» MATERIAL PRINCIPAL	Metacrilato
» MATERIAL SECUNDARIO	
» COLOR	Transparente
» USO	Bollería, sándwiches, snacks
» PUERTAS	Sin puertas
» RECAMBIOS Y ACCESORIOS	No
» ILUMINACIÓN	No
» CRISTAL	Recto
» DIMENSIONES (Al x An x Pr)	170 x 1000 x 280 mm
» NIVELES	1

VGNCLP100

Vitrinas Gómez

» MATERIAL PRINCIPAL	Cristal templado
» MATERIAL SECUNDARIO	Aluminio, metacrilato
» COLOR	Inox o negro
» USO	Bollería, sándwiches, snacks
» PUERTAS	Correderas
» RECAMBIOS Y ACCESORIOS	No
» ILUMINACIÓN	No
» CRISTAL	Curvo
» DIMENSIONES (Al x An x Pr)	312 x 982 x 265 mm
» NIVELES	2

NEUTRAS



	VGSTL106	VGSTP106	VGVCL050
	Vitrinas Gómez	Vitrinas Gómez	Vitrinas Gómez
» MATERIAL PRINCIPAL	Cristal	Cristal	Cristal templado
» MATERIAL SECUNDARIO	Aluminio	Aluminio, metacrilato	Aluminio, metacrilato
» COLOR	Plata	Oro o plata	Oro, plata, negro, inox
» USO	Bollería, sándwiches, snacks	Bollería, sándwiches, snacks	Bollería, sándwiches, snacks
» PUERTAS	Sin puertas	Correderas	Correderas
» RECAMBIOS Y ACCESORIOS	No	No	No
» ILUMINACIÓN	No	No	No
» CRISTAL	Recto	Recto	Curvo
» DIMENSIONES (Al x An x Pr)	310 x 1060 x 280 mm	200 x 1060 x 310 mm	310 x 500 x 270 mm
» NIVELES	2	1	2



	VGVCL050INOX	VGVCL100	VGVCLP100P
	Vitrinas Gómez	Vitrinas Gómez	Vitrinas Gómez
» MATERIAL PRINCIPAL	Cristal templado	Cristal templado	Cristal templado
» MATERIAL SECUNDARIO	Metacrilato, acero inoxidable	Aluminio, metacrilato	Aluminio, metacrilato
» COLOR	Inox	Plata	Oro o plata
» USO	Bollería, sándwiches, snacks	Bollería, sándwiches, snacks	Bollería, sándwiches, snacks
» PUERTAS	Sin puertas	Sin puertas	Correderas
» RECAMBIOS Y ACCESORIOS	No	No	No
» ILUMINACIÓN	No	No	No
» CRISTAL	Curvo	Curvo	Curvo
» DIMENSIONES (Al x An x Pr)	340 x 500 x 360 mm	310 x 982 x 270 mm	330 x 982 x 280 mm
» NIVELES	2	2	2

*Disponible en ancho 1212 mm (VGVCL120)



	VGVE2GN1/2	VGVE2GN1/1	VGVRL100INOX
	Vitrinas Gómez	Vitrinas Gómez	Vitrinas Gómez
» MATERIAL PRINCIPAL	Metacrilato	Metacrilato	Cristal
» MATERIAL SECUNDARIO			Acero inoxidable, metacrilato
» COLOR	Transparente	Transparente	Inox
» USO	Bollería, sándwiches, snacks	Bollería, sándwiches, snacks	Bollería, sándwiches, snacks
» PUERTAS	Abatibles	Abatibles	Sin puertas
» RECAMBIOS Y ACCESORIOS	3 bandejas GN 1/2 (incluidas)	3 bandejas GN 1/1 (incluidas)	No
» ILUMINACIÓN	No	No	Opcional
» CRISTAL	Recto	Recto	Recto
» DIMENSIONES (Al x An x Pr)	500 x 345 x 308 mm	500 x 545 x 350 mm	340 x 990 x 360 mm
» NIVELES	3	3	2



	FIVBN4756	FIVBN4751	FIVBN4752
	Forcar	Forcar	Forcar
» MATERIAL PRINCIPAL	Plexiglas	Plexiglas	Plexiglas
» MATERIAL SECUNDARIO	Acero inoxidable	Acero inoxidable	Acero inoxidable
» COLOR	Inox	Inox	Inox
» USO	Bollería, sándwiches, snacks	Bollería, sándwiches, snacks	Bollería, sándwiches, snacks
» PUERTAS	Abatibles	Abatibles	Abatibles
» RECAMBIOS Y ACCESORIOS	No	No	No
» ILUMINACIÓN	No	No	No
» CRISTAL	Recto	Inclinado	Inclinado/Recto
» DIMENSIONES (Al x An x Pr)	400 x 500 x 350 mm	250 x 500 x 350 mm	360 x 500 x 350 mm
» NIVELES	2	1	2
	*Disponible en ancho 850mm (FIVBN4786)	*Disponible en ancho 850mm (FIVBN4781)	*Disponible en ancho 850mm (FIVBN4782)



	FIVBN4753	FIVBE50
	Forcar	Forcar
» MATERIAL PRINCIPAL	Plexiglas	Plexiglas
» MATERIAL SECUNDARIO	Acero inoxidable	
» COLOR	Inox	Transparente
» USO	Bollería, sándwiches, snacks	Bollería, sándwiches, snacks
» PUERTAS	Abatibles	Abatibles
» RECAMBIOS Y ACCESORIOS	No	No
» ILUMINACIÓN	No	No
» CRISTAL	Inclinado/Recto	Inclinado
» DIMENSIONES (Al x An x Pr)	500 x 500 x 350 mm	180 x 500 x 350 mm
» NIVELES	3	1
	*Disponible en ancho 850mm (FIVBN4783)	*Disponible en ancho 850mm (FIVBE85)

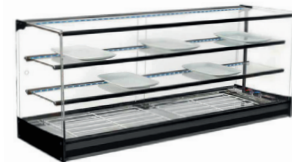

	VGCA120	VGSC2ER120
	Vitrinas Gómez	Vitrinas Gómez
» MATERIAL PRINCIPAL	Cristal	Cristal
» MATERIAL SECUNDARIO	Metacrilato, acero inoxidable	Metacrilato, acero inoxidable
» COLOR	Plata, nogal, blanco, negro, inox	Plata, nogal, blanco, negro, inox
» USO	Exposición pizzas, bocadillos, bollería, pinchos	Exposición pizzas, bocadillos, bollería, pinchos
» PUERTAS	Abatibles	Correderas
» ENERGÍA	Eléctrica	Eléctrica
» ILUMINACIÓN	Sí	Sí
» CRISTAL	Curvo	Recto
» DIMENSIONES (Al x An x Pr)	380 x 1200 x 180 mm	410 x 1216 x 500
» POTENCIA	225 W - 230V	225 W - 230V
» RANGO TEMPERATURA	20 °C / 90 °C	20 °C / 90 °C
» POSICIÓN COMPRESOR	Motor interno	Motor interno
» NIVELES	1	3

*Disponible en ancho 1516 mm (VGSC2ER150)



	FIVBR4751	FIVBR4752	FIVBR4753
	Forcar	Forcar	Forcar
» MATERIAL PRINCIPAL	Plexiglas	Plexiglas	Plexiglas
» MATERIAL SECUNDARIO	Acero inoxidable	Acero inoxidable	Acero inoxidable
» COLOR	Inox	Inox	Inox
» USO	Panadería, aperitivos calientes	Panadería, aperitivos calientes	Panadería, aperitivos calientes
» PUERTAS	Abatible	Abatibles	Abatibles
» ENERGÍA	Eléctrica	Eléctrica	Eléctrica
» CRISTAL	Inclinado	Inclinado/Recto	Inclinado/Recto
» DIMENSIONES (Al x An x Pr)	250 x 500 x 350 mm	400 x 500 x 350 mm	540 x 500 x 350 mm
» POTENCIA	250 W - 230V	250 W - 230V	40 W - 230V
» RANGO TEMPERATURA	30 °C / 90 °C	30 °C / 90 °C	30 °C / 90 °C
» POSICIÓN COMPRESOR	Abajo	Abajo	Abajo
» NIVELES	1	2	3

*Disponible en ancho 850mm (FIVBR4781)

*Disponible en ancho 850mm (FIVBR4782)

*Disponible en ancho 850mm (FIVBR4783)



	FIVBR4756	FIVPH100
	Forcar	Forcar
» MATERIAL PRINCIPAL	Plexiglas	Plexiglas
» MATERIAL SECUNDARIO	Acero inoxidable	Acero inoxidable
» COLOR	Inox	Inox
» USO	Panadería, aperitivos calientes	Exposición, panadería, aperitivos calientes
» PUERTAS	Abatible	Correderas
» ENERGÍA	Eléctrica	Eléctrica
» CRISTAL	Recto	Curvo
» DIMENSIONES (Al x An x Pr)	400 x 500 x 350 mm	670 x 710 x 460 mm
» POTENCIA	250 W - 230V	1100 W - 230V
» RANGO TEMPERATURA	30 °C / 90 °C	30 °C / 90 °C
» POSICIÓN COMPRESOR	Abajo	Abajo
» NIVELES	2	3
	*Disponible en ancho 850mm (FIVBR4756)	*Disponible en versiones más grandes (FIVPH120 y FIVPH160)



	FIRTR97L	FIRTR97L2
	Forcar	Forcar
» MATERIAL PRINCIPAL	Plexiglas	Plexiglas
» MATERIAL SECUNDARIO	Acero inoxidable	Acero inoxidable
» COLOR	Inox	Inox
» USO	Exposición pizzas, bocadillos, bollería, pinchos	Exposición pizzas, bocadillos, bollería, pinchos
» PUERTAS	Apertura lateral	Apertura lateral
» ENERGÍA	Eléctrica	Eléctrica
» CRISTAL	Recto	Recto
» DIMENSIONES (Al x An x Pr)	785 x 460 x 450 mm	785 x 460 x 450 mm
» POTENCIA	400 W - 230V	400 W - 230V
» RANGO TEMPERATURA	30 °C / 90 °C	30 °C / 90 °C
» POSICIÓN COMPRESOR	Motor interno	Motor interno
» NIVELES	3	4
	*Disponible en ancho 645 mm (FIRTR737L)	

REFRIGERADAS

BÓREAS
TEMPERATURE CONTROL



	MA09400842	MA09400837
	Bóreas	Bóreas
» MATERIAL PRINCIPAL	Cristal	Cristal
» MATERIAL SECUNDARIO	Acero inoxidable	Acero inoxidable
» COLOR	Negro	Negro
» USO	Pastelería	Pastelería
» PUERTAS	Correderas	Correderas
» ENERGÍA	Eléctrica	Eléctrica
» RECAMBIOS Y ACCESORIOS	No	No
» ILUMINACIÓN	Sí	Sí
» REFRIGERANTE	R290	R290
» PESO	141 kg	135 kg
» CRISTAL	Recto	Recto
» DIMENSIONES (Al x An x Pr)	1445 x 900 x 805 mm	1210 x 915 x 675 mm
» CAPACIDAD	400 L	300 L
» POTENCIA	450 W - 230V	475 W - 230V
» RANGO TEMPERATURA	0 °C / 12 °C	2 °C / 8 °C
» POSICIÓN COMPRESOR	Motor interno	Motor interno
» ESTANTES	3	2

*Disponible en ancho 1215 mm (MA09400838) y 1515 mm (MA09400839)

TENSAI
Industria



	TEVPA100	TEVPL100VCR
	Tensai	Tensai
» MATERIAL PRINCIPAL	Acero inoxidable	Cristal
» MATERIAL SECUNDARIO	Cristal	Acero inoxidable
» COLOR	A elegir	Blanco, amarillo, rojo, azul, verde, negro
» USO	Pastelería	Alimentos fríos
» PUERTAS	Correderas	Sin puertas
» ENERGÍA	Eléctrica	Eléctrica
» RECAMBIOS Y ACCESORIOS	Ruedas	Ruedas, puerta acrílica, estante de rejilla
» ILUMINACIÓN	Sí	Sí
» REFRIGERANTE	R290	R290
» PESO	163 kg	88 kg
» CRISTAL	Recto	Curvo
» DIMENSIONES (Al x An x Pr)	1360 x 1000 x 765 mm	1260 x 1020 x 800 mm
» CAPACIDAD	500 L	326 L
» POTENCIA	1250 W - 230V	244 W - 230V
» RANGO TEMPERATURA	4 °C / 8 °C	2 °C / 5 °C
» POSICIÓN COMPRESOR	Abajo	Abajo
» ESTANTES	3	1

* Disonible ancho 1315 mm (TEVPA130)

*disponible ancho 1330, 1530 y 1955 mm



	TEVPL100VPR	TEVPL100VVR
	Tensai	Tensai
» MATERIAL PRINCIPAL	Cristal	Cristal
» MATERIAL SECUNDARIO	Acero inoxidable	Acero inoxidable
» COLOR	Blanco, amarillo, rojo, azul, verde, negro	Blanco, amarillo, rojo, azul, verde, negro
» USO	Alimentos fríos	Alimentos fríos
» PUERTAS	Sin puertas	Sin puertas
» ENERGÍA	Eléctrica	Eléctrica
» RECAMBIOS Y ACCESORIOS	Ruedas, puerta acrílica, estante de rejilla	Ruedas, puerta acrílica, estante de rejilla
» ILUMINACIÓN	Sí	Sí
» REFRIGERANTE	R290	R290
» PESO	88 kg	88 kg
» CRISTAL	Inclinado	Recto
» DIMENSIONES (Al x An x Pr)	1260 x 1020 x 800 mm	1260 x 1020 x 800 mm
» CAPACIDAD	326 L	326 L
» POTENCIA	244 W - 230V	244 W - 230V
» RANGO TEMPERATURA	2 °C / 5 °C	2 °C / 5 °C
» POSICIÓN COMPRESOR	Abajo	Abajo
» ESTANTES	1	1
	*disponible ancho 1330, 1530 y 1955 mm	*disponible ancho 1330, 1530 y 1955 mm



	FIG-HAV91	FIG-VPR100
	Forcar	Forcar
» MATERIAL PRINCIPAL	Cristal	Cristal
» MATERIAL SECUNDARIO	Acero inoxidable, plástico	Acero inoxidable
» COLOR	Plateado	Plateado y negro
» USO	Alimentos y tapas frías	Alimentos y tapas frías
» PUERTAS	Correderas	Correderas
» ENERGÍA	Eléctrica	Eléctrica
» RECAMBIOS Y ACCESORIOS	No	No
» ILUMINACIÓN	Sí	Sí
» REFRIGERANTE	R600a	R600a
» PESO	59 kg	57 kg
» CRISTAL	Recto	Curvo
» DIMENSIONES (Al x An x Pr)	550 x 910 x 510 mm	670 x 695 x 462 mm
» CAPACIDAD	110 L	100 L
» POTENCIA	180 W - 230V	150 W - 230V
» RANGO TEMPERATURA	2 °C / 8 °C	2 °C / 8 °C
» POSICIÓN COMPRESOR	Lateral	Abajo
» ESTANTES	1	2
	*Disponible en ancho 1110 mm (FIG-HAV111) y 1310 mm (FIG-HAV131)	*Disponible en capacidad de 120 L (FIG-VRP120) y 160 L (FIG-VRP160)

REFRIGERADAS



	FIARC100B	FIARC400RC
	Forcar	Forcar
» MATERIAL PRINCIPAL	Cristal	Cristal
» MATERIAL SECUNDARIO	Acero inoxidable	Acero inoxidable
» COLOR	Plateado y negro	Plateado y negro
» USO	Pastelería	Pastelería
» PUERTAS	Apertura lateral	Apertura lateral
» ENERGÍA	Eléctrica	Eléctrica
» RECAMBIOS Y ACCESORIOS	No	No
» ILUMINACIÓN	Sí	Sí
» REFRIGERANTE	R290	R290
» PESO	50 kg	127 kg
» CRISTAL	Curvo	Curvo
» DIMENSIONES (Al x An x Pr)	1030 x 480 x 480 mm	1750 x 680 x 680 mm
» CAPACIDAD	100 L	400 L
» POTENCIA	210 W - 230V	210 W - 230V
» RANGO TEMPERATURA	2 °C / 8 °C	2 °C / 8 °C
» POSICIÓN COMPRESOR	Abajo	Abajo
» ESTANTES	3	3



	FIRTS200C	FIRTS200C
	Forcar	Forcar
» MATERIAL PRINCIPAL	Cristal	Cristal
» MATERIAL SECUNDARIO	Acero inoxidable	Acero inoxidable
» COLOR	Plateado y negro	Plateado y negro
» USO	Alimentos y tapas frías	Alimentos y tapas frías
» PUERTAS	Correderas	Correderas
» ENERGÍA	Eléctrica	Eléctrica
» RECAMBIOS Y ACCESORIOS	No	No
» ILUMINACIÓN	Sí	Sí
» REFRIGERANTE	R290	R290
» PESO	115 kg	82 kg
» CRISTAL	Curvo	Curvo
» DIMENSIONES (Al x An x Pr)	1250 x 1000 x 638 mm	1450 x 494 x 674 mm
» CAPACIDAD	200 L	180 L
» POTENCIA	1300 W - 230V	1300 W - 230V
» RANGO TEMPERATURA	2 °C / 10 °C	2 °C / 10 °C
» POSICIÓN COMPRESOR	Abajo	Abajo
» ESTANTES	2	2

*Disponible en alto 1742 mm con 3 estantes (FIRTS220C)



	FIG-VRX1200-330	FIG-VRX1200-380
	Forcold	Forcold
» MATERIAL PRINCIPAL	Acero inoxidable	Acero inoxidable
» MATERIAL SECUNDARIO	Cristal	Cristal
» COLOR	Plateado	Plateado
» USO	Preparación de ingredientes	Preparación de ingredientes
» PUERTAS	Sin puertas	Sin puertas
» ENERGÍA	Eléctrica	Eléctrica
» RECAMBIOS Y ACCESORIOS	No	No
» ILUMINACIÓN	No	No
» REFRIGERANTE	R600a	R600a
» PESO	36 kg	38 kg
» CRISTAL	Recto	Recto
» DIMENSIONES (Al x An x Pr)	435 x 1200 x 330 mm	435 x 1200 x 380 mm
» CAPACIDAD	5 x GN 1/4	3 x GN 1/3 + 1 x GN 1/2
» POTENCIA	145 W - 230V	145 W - 230V
» RANGO TEMPERATURA	2 °C / 8 °C	2 °C / 8 °C
» POSICIÓN COMPRESOR	Motor interno	Motor interno
» EQUIPAMIENTO	Cubetas GN no incluidas	Cubetas GN no incluidas
» ESTANTE	Superior	Superior
	*Disponible en ancho 1400, 1500, 1800 y 2000 mm	*Disponible en ancho 1400, 1500, 1800 y 2000 mm



	FIG-VRX1200-330SS	FIG-VRX1200-380SS
	Forcold	Forcold
» MATERIAL PRINCIPAL	Acero inoxidable	Acero inoxidable
» MATERIAL SECUNDARIO		
» COLOR	Plateado	Plateado
» USO	Preparación de ingredientes	Preparación de ingredientes
» PUERTAS	Abatibles	Abatibles
» ENERGÍA	Eléctrica	Eléctrica
» RECAMBIOS Y ACCESORIOS	No	No
» ILUMINACIÓN	No	No
» REFRIGERANTE	R600a	R600a
» PESO	32 kg	35 kg
» CRISTAL	No	No
» DIMENSIONES (Al x An x Pr)	285/557 x 1200 x 335 mm	285/617 x 1200 x 395 mm
» CAPACIDAD	5 x GN 1/4	3 x GN 1/3 + 1 x GN 1/2
» POTENCIA	125 W - 230V	125 W - 230V
» RANGO TEMPERATURA	2 °C / 8 °C	2 °C / 8 °C
» POSICIÓN COMPRESOR	Motor interno	Motor interno
» EQUIPAMIENTO	Cubetas GN no incluidas	Cubetas GN no incluidas
» ESTANTE	No	No
	*Disponible en ancho 1400, 1500, 1800 y 2000 mm	*Disponible en ancho 1400, 1500, 1800 y 2000 mm

TAPAS Y SUSHI



	VGSHS61	VG20RF120	VGFR120I	VGR120I
	VITRINA TAPAS SUSHI	VITRINAS REFRIGERADA	VITRINAS REFRIGERADA	VITRINAS REFRIGERADA
» MATERIAL PRINCIPAL	Cristal	Cristal	Cristal	Cristal
» MATERIAL SECUNDARIO	Acero inoxidable	Acero inoxidable	Acero inoxidable	Acero inoxidable
» COLOR	Negro	Plateado	Plateado	Plateado
» USO	Sushi	Tapas frías	Tapas frías	Tapas frías
» PUERTAS	Correderas	Correderas	Con puertas	Con puertas
» ENERGÍA	Eléctrica	Eléctrica	Eléctrica	Eléctrica
» ILUMINACIÓN	Sí	Sí	Sí	Sí
» REFRIGERANTE	R-134a	R134a	R134a	R134a
» CRISTAL	Curvado radio 20°	Curvo de radio 20°	Curvo	Recto
» PESO				
» DIMENSIONES (Al x An x Pr)	245 x 1566 x 410 mm	245 x 1216 x 410 mm	250 x 1216 x 410 mm	250 x 1216 x 410 mm
» CAPACIDAD	6 x GN 1/3			
» POTENCIA	160 W - 230V	217 W - 230V	217 W - 230V	217 W - 230V
» RANGO TEMPERATURA	1 °C / 5 °C	1 °C / 5 °C	1 °C / 5 °C	1 °C / 5 °C
» POSICIÓN COMPRESOR	Motor interno	Motor interno	Motor interno	Motor interno
» RECAMBIOS Y ACCESORIOS		Parrillas incluidas	Parrillas incluidas	Parrillas incluidas
» EQUIPAMIENTO	No	No	No	No

*Disponible en ancho 1566 mm (VG20RF150)

*Disponible en ancho 1566 mm (VGFR150I) y 1926 mm (VGFR200I)

*Disponible en ancho 1566 mm (VGR150I), 1926 mm (VGR200I) y 2416 mm (VGR250I)



	VGFR120I	EFVT139C6	FIG-SSS1200	FIG-TS1200
	VITRINA TAPAS	VITRINA TAPAS	VITRINA TAPAS SUSHI	VITRINA TAPAS SUSHI
» MATERIAL PRINCIPAL	Acero inoxidable	Acero inoxidable	Cristal	Cristal
» MATERIAL SECUNDARIO	Cristal	Cristal	Plástico	Plástico
» COLOR	Negro	Negro	Negro	Negro
» USO	Tapas frías	Tapas frías	Sushi y tapas frías	Tapas frías
» PUERTAS	Correderas	Correderas	Abatible	Correderas
» ENERGÍA	Eléctrica	Eléctrica	Eléctrica	Eléctrica
» ILUMINACIÓN	Sí	Sí	Sí	Sí
» REFRIGERANTE	R600a	R600a	R600a	R600a
» CRISTAL	Curvo	Curvo	Curvo	Curvo
» PESO	47 kg	55 kg	46 kg	54 kg
» DIMENSIONES (Al x An x Pr)	270 x 1380 x 415 mm	270 x 1730 x 415 mm	300 x 1200 x 415 mm	300 x 1200 x 415 mm
» CAPACIDAD	6 x GN 1/3	8 x GN 1/3	4 x GN 1/3 - 20 L	4 x GN 1/3 - 20 L
» POTENCIA	105 W - 230V	106 W - 230V	160 W - 230V	160 W - 230V
» RANGO TEMPERATURA	4 °C / 8 °C	4 °C / 8 °C	0 °C / 6 °C	4 °C / 8 °C
» POSICIÓN COMPRESOR	Derecha	Derecha	Lateral	Lateral
» RECAMBIOS Y ACCESORIOS	Cubetas incluidas	Cubetas incluidas	Cubetas incluidas	Cubetas incluidas
» EQUIPAMIENTO	No	No	No	1

*Disponible en ancho 1500, 1800, 2000 mm

*Disponible en ancho 1500, 1800, 2000 mm

dueeffe >



HORNOS DE GASTRONOMÍA Y
COMPLEMENTOS



	UNXV393	UNXV513G	UNXV593
	Cheflux	Cheflux	Cheflux
» CAPACIDAD	5 u. GN 1/1	7 u. GN 1/1	7 u. GN 1/1
» POTENCIA	7,1 kW - 230V, 400V	0,7 kW (eléctrica) / 175 kW (gas nominal máx.) - 230V	10,5 kW - 400V
» RANGO DE TEMPERATURA	30 °C / 260 °C	80 °C / 260 °C	30 °C / 260 °C
» DIMENSIONES (AL X AN X PROF)	773 x 750 x 772 mm	1144 x 860 x 882 mm	930 x 860 x 882 mm
» PESO	67 kg	100 kg	80 kg
» ENERGÍA	Eléctrica	Gas	Eléctrica
» PROGRAMACIÓN	Manual	Manual	Manual
» CONTROL HUMEDAD	Sí	Sí	Sí
» N° MOTORES	1	2	2
» APERTURA PUERTA	Lateral	Lateral	Lateral



	UNXV813G	UNXV893
	Cheflux	Cheflux
» CAPACIDAD	12 u. GN 1/1	12 u. GN 1/1
» POTENCIA	1 kW (eléctrica) / 20 kW (potencia gas nominal máx.) - 230V	15,8 kW - 400V
» RANGO DE TEMPERATURA	80 °C / 260 °C	30 °C / 260 °C
» DIMENSIONES (AL X AN X PROF)	1464 x 860 x 882 mm	1250 x 860 x 882 mm
» PESO	130 kg	112 kg
» ENERGÍA	Gas	Eléctrica
» PROGRAMACIÓN	Manual	Manual
» CONTROL HUMEDAD	Sí	Sí
» N° MOTORES	3	3
» APERTURA PUERTA	Lateral	Lateral



UNXR118
Soporte horno

Opcional: UNXR717

10 kg

546 x 692 x 732 mm

Compatible con Unox Cheflux UNXV393



UNXR168
Soporte horno

Opcional: UNXR727

11 kg

692 x 842 x 665 mm

Compatible con Cheflux y Bakerlux



UNXR717

Guías para soporte horno

7 bandejas GN 1/1

Compatible con UNXR118



UNXR727

Guías para soporte horno

6 niveles de bandejas

Compatible con UNXR168



UNXUC001

Kit primera instalación horno

Compatible con Cheflux



UNXUC010

4 ruedas (2 con freno, 2 sin freno) + cadenas fijación pared

Compatible con Cheflux



UNXC208SR

Kit ducha con detergente

Compatible con Cheflux



	UNXEPA0523EXRN SPEED-X™ Digital.ID™	UNXECC0523E1RM Cheftop Mind.Maps ONE	UNXEVC0311E1RM Cheftop Mind.Maps ONE
» CAPACIDAD	5 u. GN 2/3	5 u. GN 2/3	3 u. GN 1/1
» POTENCIA	9 kW - 400V	5,15 kW - 400V	5 kW - 400V
» RANGO DE TEMPERATURA	30 °C / 260 °C	30 °C / 260 °C	30 °C / 260 °C
» DIMENSIONES (AL X AN X PROF)	811 x 535 x 740 mm	649 x 535 x 672 mm	538 x 750 x 783 mm
» PESO	107 kg	56 kg	54 kg
» ENERGÍA	Eléctrica	Eléctrica	Eléctrica
» PROGRAMACIÓN	Digital	Digital	Digital
» CONTROL HUMEDAD	Sí	Sí	Sí
» N° MOTORES	2	1	1
» APERTURA PUERTA	Lateral	Lateral	Lateral
» ALTERNATIVA		Versión PLUS con tecnología inteligente *Opción bisagras a la derecha UNXEC- C0523E1LM	Versión PLUS con tecnología inteligente *Opción bisagras a la derecha UNXEVC0311E1LM



	UNXEVC0511EZRM Cheftop Mind.Maps ZERO	UNXEVC0511E1RM Cheftop Mind.Maps ONE	UNXEVC0711EZRM Cheftop Mind.Maps ZERO
» CAPACIDAD	5 u. GN 1/1	5 u. GN 1/1	7 u. GN 1/1
» POTENCIA	9,3 kW - 400V	9,3 kW - 400V	11 kW - 400V
» RANGO DE TEMPERATURA	30 °C / 260 °C	30 °C / 260 °C	30 °C / 260 °C
» DIMENSIONES (AL X AN X PROF)	675 x 750 x 783 mm	675 x 750 x 783 mm	843 x 750 x 783 mm
» PESO	61 kg	66 kg	72 kg
» ENERGÍA	Eléctrica	Eléctrica	Eléctrica
» PROGRAMACIÓN	Digital	Digital	Digital
» CONTROL HUMEDAD	Sí	Sí	Sí
» N° MOTORES	1	1	2
» APERTURA PUERTA	Lateral	Lateral	Lateral
» ALTERNATIVA	*Opción bisagras a la derecha UNXEV- C0511EZLM	Versión PLUS con tecnología inteligente *Opción bisagras a la derecha UNXEV- C0511E1LM	*Opción bisagras a la derecha UNXEVC0711EZLM



	UNXEV C0711E1RM	UNXEV C1011EZRM	UNXEV C1011E1RM
	Cheftop Mind.Maps ONE	Cheftop Mind.Maps ZERO	Cheftop Mind.Maps ONE
» CAPACIDAD	7 u. GN 1/1	10 u. GN 1/1	10 u. GN 1/1
» POTENCIA	11,7 kW - 400V	18 kW - 400V	18,5 kW - 400V
» RANGO DE TEMPERATURA	30 °C / 260 °C	30 °C / 260 °C	30 °C / 260 °C
» DIMENSIONES (AL X AN X PROF)	843 x 750 x 783 mm	1010 x 750 x 783 mm	1010 x 750 x 783 mm
» PESO	82 kg	85 kg	92 kg
» ENERGÍA	Eléctrica	Eléctrica	Eléctrica
» PROGRAMACIÓN	Digital	Digital	Digital
» CONTROL HUMEDAD	Sí	Sí	Sí
» N° MOTORES	2	2	2
» APERTURA PUERTA	Lateral	Lateral	Lateral
» ALTERNATIVA	Versión PLUS con tecnología inteligente *Opción bisagras a la derecha UNXEV-C0711E1LM	*Opción bisagras a la derecha UNXEV-C1011EZLM	Versión PLUS con tecnología inteligente *Opción bisagras a la derecha UNXEV C1011E1LM



	UNXEV C0621EPRM	UNXEV C1021EPRM	UNXEDA 0621EXRS
	Cheftop Mind.Maps PLUS	Cheftop Mind.Maps PLUS	Cheftop-X Digital.ID
» CAPACIDAD	6 u. GN 2/1	10 u. GN 2/1	6 u. GN 2/1
» POTENCIA	20 kW - 400V	31 Kw - 400V	23 kW - 400V
» RANGO DE TEMPERATURA	30 °C / 260 °C	30 °C / 260 °C	30 °C / 300 °C
» DIMENSIONES (AL X AN X PROF)	842 x 860 x 1145 mm	1162 x 860 x 1145 mm	849 x 860 x 1180 mm
» PESO	120 kg	170 kg	150 kg
» ENERGÍA	Eléctrica	Eléctrica	Eléctrica
» PROGRAMACIÓN	Digital	Digital	Digital
» CONTROL HUMEDAD	Sí	Sí	Sí
» N° MOTORES	2	3	2
» APERTURA PUERTA	Lateral	Lateral	Lateral
» ALTERNATIVA	*Opción de gas: UNXEV C0621GPRM	*Opción de gas: UNXEV C1021GPRM	*Opción de gas: UNXEDA 0621GXRS



UNXEDA1021EXRS

Cheftop-X Digital.ID

» CAPACIDAD	10 u. GN 2/1
» POTENCIA	35 kW - 400V
» RANGO DE TEMPERATURA	30 °C / 300 °C
» DIMENSIONES (AL X AN X PROF)	1219 x 860 x 1180 mm
» PESO	207 kg
» ENERGÍA	Eléctrica
» PROGRAMACIÓN	Digital
» CONTROL HUMEDAD	Sí
» Nº MOTORES	4
» APERTURA PUERTA	Lateral

*Opción de gas: UNXEDA1021GXRS

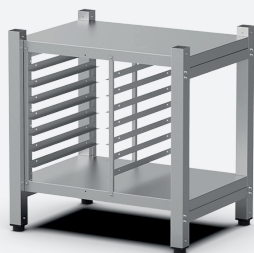

UNXWVRC0711H

Soporte horno

Capacidad para 7 bandejas GN 1/1

22 kg

752 x 732 x 546 mm

Compatible con Cheftop Mind.Maps

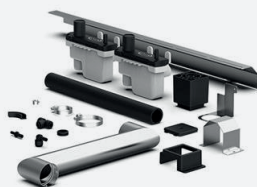

UNXEVQC0011E

Kit superposición 2 hornos

Compatible con CHEFTOP MIND.
Maps



UNXUC001

Kit primera instalación horno

Compatible con Cheftop Mind.Maps
ZERO



UNXUC001DR

Kit primera instalación horno + detergente

Compatible con Cheftop Mind.Maps ONE/
PLUS



UNXUC012

4 ruedas (2 con freno, 2 sin freno)
+ cadenas fijación pared

Compatible con Cheftop Mind.
Maps



UNXHCO03

Filtración de agua con filtros de resina

Producción de 7000 l de agua



UNDB1044A

Spray detergente

Compatible con Hornos Unox



	FIFD21	FIFD47	FIFD66
	Easyline	Easyline	Easyline
» CAPACIDAD	21 l o 3 rejillas GN 1/2	47 l o 3 rejillas 45 x 33 cm	66 l o 4 rejillas 45 x 33 cm
» POTENCIA	2,1 kW - 230V	2,5 kW - 230V	2,8 kW - 230V
» RANGO DE TEMPERATURA	65 °C / 260 °C	65 °C / 260 °C	65 °C / 260 °C
» DIMENSIONES (AL X AN X PROF)	380 x 475 x 500 mm	400 x 580 x 560 mm	510 x 580 x 570 mm
» PESO	15 kg	20 kg	24 kg
» ENERGÍA	Eléctrica	Eléctrica	Eléctrica
» PROGRAMACIÓN	Manual	Manual	Manual
» CONTROL HUMEDAD	No	No	No
» N° MOTORES	1	1	1
» APERTURA PUERTA	Abatible	Abatible	Abatible



	BETA43M	EKF523UD	RFT844GM
	Evolution snack	Evolution snack	Evolution snack
» CAPACIDAD	4 u. 42,9 x 34,5 cm	5 u. GN 2/3	4 u. 60 x 40 cm
» POTENCIA	2,6 kW - 230V	3,2 kW - 230V	5,2 kW - 400V
» RANGO DE TEMPERATURA	50 °C / 260 °C	100 °C / 270 °C	100 °C / 260 °C
» DIMENSIONES (AL X AN X PROF)	590 x 590 x 675 mm	662 x 550 x 754 mm	634 x 784 x 752 mm
» PESO	34 kg	40 kg	52 kg
» ENERGÍA	Eléctrica	Eléctrica	Eléctrica
» PROGRAMACIÓN	Manual	Manual	Manual
» CONTROL HUMEDAD	No	Sí	Sí
» N° MOTORES	1	1	2
» APERTURA PUERTA	Abatible	Lateral	Abatible



	SPSCH030
	Caldolux
» CAPACIDAD	3 u. GN 1/1
» POTENCIA	0,76 kW - 230V
» RANGO DE TEMPERATURA	100 °C / 120 °C
» DIMENSIONES (AL X AN X PROF)	409 x 436 x 645 mm
» PESO	23 kg
» ENERGÍA	Eléctrica
» PROGRAMACIÓN	Digital
» CONTROL HUMEDAD	Sí
» N° MOTORES	0
» APERTURA PUERTA	Lateral

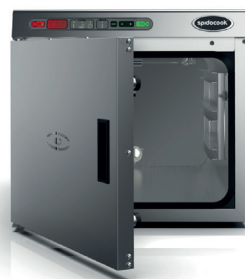

BANDEJAS GASTRONOMIA

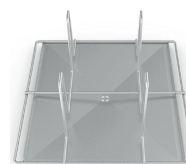
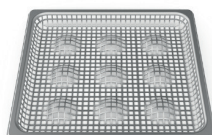
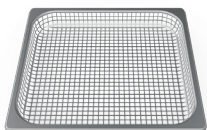

UNGRP710

Acero inoxidable

» TIPO	Perforada
» USO	Cocina al vapor
» DIMENSIONES (Largo x Ancho x Alto)	354 x 325 x 30 mm
» BANDEJA	GN 2/3

UNGRP711

Acero inoxidable

» TIPO	Perforada
» USO	Fritos
» DIMENSIONES (Largo x Ancho x Alto)	354 x 325 x 30 mm
» BANDEJA	GN 2/3

UNGRP715

Acero inoxidable

» TIPO	Con soportes para 4 pollos
» USO	Asados y estofados
» DIMENSIONES (Largo x Ancho x Alto)	354 x 325 x 140 mm
» BANDEJA	GN 2/3



UNTG705

Acero inoxidable

» TIPO	Lisa
» USO	Asados y estofados
» DIMENSIONES (Largo x Ancho x Alto)	354 x 325 x 40 mm
» BANDEJA	GN 2/3

UNTG710

Acero inoxidable

» TIPO	Perforada
» USO	Cocina al vapor
» DIMENSIONES (Largo x Ancho x Alto)	354 x 325 x 40 mm
» BANDEJA	GN 2/3

UNTG715

Aluminio

» TIPO	Lisa gruesa
» USO	Pastelería y panadería
» DIMENSIONES (Largo x Ancho x Alto)	354 x 325 x 37 mm
» BANDEJA	GN 2/3

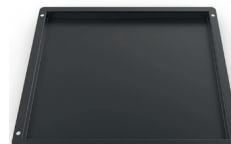
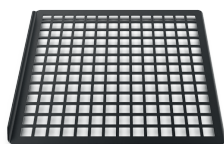

UNTG720

Aluminio antiadherente

» TIPO	Rejilla cuadrada
» USO	Parrilla
» DIMENSIONES (Largo x Ancho x Alto)	354 x 325 x 37 mm
» BANDEJA	GN 2/3

UNTG731

Aluminio antiadherente

» TIPO	Perforada
» USO	Pastelería y panadería
» DIMENSIONES (Largo x Ancho x Alto)	354 x 325 x 15 mm
» BANDEJA	GN 2/3

UNTG735

Esmaltada

» TIPO	Lisa
» USO	Huevos y fritos
» DIMENSIONES (Largo x Ancho x Alto)	354 x 325 x 20 mm
» BANDEJA	GN 2/3

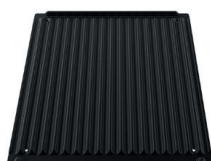

UNTG770

Aluminio antiadherente

» TIPO	Dos superficies: lisa y a rayas
» USO	Parrilla Fakiro
» DIMENSIONES (Largo x Ancho x Alto)	354 x 325 x 12 mm
» BANDEJA	GN 2/3

UNTG937

Aluminio antiadherente

» TIPO	Con moldes para 5 huevos
» USO	Huevos y fritos
» DIMENSIONES (Largo x Ancho x Alto)	354 x 325 x 16 mm
» BANDEJA	GN 2/3

BANDEJAS GASTRONOMIA



BE530X325LISA

Aluminio

» TIPO	Lisa
» USO	Asados y Estofados
» DIMENSIONES (Largo x Ancho x Alto)	530 x 325 mm
» BANDEJA	GN 1/1



BE530X325PERF

Aluminio

» TIPO	Perforada
» USO	Pastelería y panadería
» DIMENSIONES (Largo x Ancho x Alto)	530 x 325 mm
» BANDEJA	GN 1/1



FEBARE325X530GN1(1)

Acero cromado

» TIPO	Rejilla
» USO	Parrilla
» DIMENSIONES (Largo x Ancho x Alto)	530 x 325 mm
» BANDEJA	GN 1/1



UNGRP806

Acero inoxidable

» TIPO	Rejilla
» USO	Pastelería y panadería
» DIMENSIONES (Largo x Ancho x Alto)	530 x 325 x 8,5 mm
» BANDEJA	GN 1/1

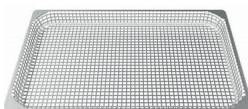

UNGRP815

Acero inoxidable

» TIPO	Perforada
» USO	Cocina al vapor
» DIMENSIONES (Largo x Ancho x Alto)	530 x 325 x 40 mm
» BANDEJA	GN 1/1

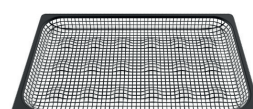

UNGRP816

Acero inoxidable

» TIPO	Perforada
» USO	Fritos
» DIMENSIONES (Largo x Ancho x Alto)	530 x 325 x 10 mm
» BANDEJA	GN 1/1

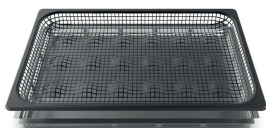

UNGRP820

Acero inoxidable antiadherente

» TIPO	Perforada con bandeja recoge grasas
» USO	Fritos
» DIMENSIONES (Largo x Ancho x Alto)	530 x 325 x 51,5 mm
» BANDEJA	GN 1/1



UNGRP970

Cromada

» TIPO	Rejilla con asas
» USO	Parrilla
» DIMENSIONES (Largo x Ancho x Alto)	530 x 325 x 40 mm
» BANDEJA	GN 1/1

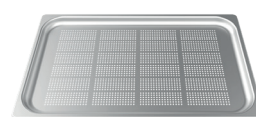

UNTG810

Acero inoxidable

» TIPO	Perforada
» USO	Cocina al vapor
» DIMENSIONES (Largo x Ancho x Alto)	530 x 325 x 20 mm
» BANDEJA	GN 1/1



UNTG815

Acero inoxidable

» TIPO	Lisa
» USO	Asados y Estofados
» DIMENSIONES (Largo x Ancho x Alto)	530 x 325 x 40 mm
» BANDEJA	GN 1/1

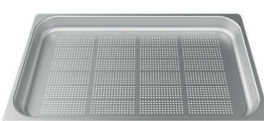

UNTG820

Acero inoxidable

» TIPO	Perforada
» USO	Cocina al vapor
» DIMENSIONES (Largo x Ancho x Alto)	530 x 325 x 40 mm
» BANDEJA	GN 1/1



UNTG825

Acero inoxidable

» TIPO	Lisa
» USO	Asados y Estofados
» DIMENSIONES (Largo x Ancho x Alto)	530 x 325 x 65 mm
» BANDEJA	GN 1/1

BANDEJAS GASTRONOMIA



UNTG825

Acero inoxidable

» TIPO	Lisa
» USO	Asados y Estofados
» DIMENSIONES (Largo x Ancho x Alto)	530 x 325 mm
» BANDEJA	GN 1/1

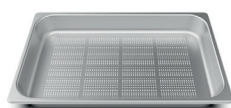

UNTG830

Acero inoxidable

» TIPO	Perforada
» USO	Pastelería y panadería
» DIMENSIONES (Largo x Ancho x Alto)	530 x 325 mm
» BANDEJA	GN 1/1

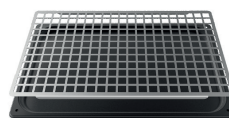

UNTG840

Acero inoxidable

» TIPO	Rejilla
» USO	Parrilla
» DIMENSIONES (Largo x Ancho x Alto)	530 x 325 mm
» BANDEJA	GN 1/1



UNTG870

Aluminio antiadherente

» TIPO	Dos superficies: lisa y a rayas
» USO	Parrilla
» DIMENSIONES (Largo x Ancho x Alto)	530 x 325 x 12 mm
» BANDEJA	GN 1/1



UNTG875

Aluminio

» TIPO	Dos superficies: lisa y a rayas
» USO	Pastelería y panadería
» DIMENSIONES (Largo x Ancho x Alto)	530 x 325 x 12 mm
» BANDEJA	GN 1/1



UNTG885

Aluminio antiadherente

» TIPO	Rejilla cuadrada
» USO	Parrilla
» DIMENSIONES (Largo x Ancho x Alto)	530 x 325 x 20 mm
» BANDEJA	GN 1/1



UNTG890

Aluminio antiadherente

» TIPO	Perforada
» USO	Pastelería y panadería
» DIMENSIONES (Largo x Ancho x Alto)	530 x 325 x 15 mm
» BANDEJA	GN 1/1



UNTG895

Acero inoxidable antiadherente

» TIPO	Lisa
» USO	Asados y Estofados
» DIMENSIONES (Largo x Ancho x Alto)	530 x 325 x 20 mm
» BANDEJA	GN 1/1

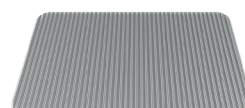

UNTG900

Acero inoxidable antiadherente

» TIPO	Lisa
» USO	Asados y Estofados
» DIMENSIONES (Largo x Ancho x Alto)	530 x 325 x 40 mm
» BANDEJA	GN 1/1



UNTG905

Esmaltada

» TIPO	Lisa
» USO	Fritos
» DIMENSIONES (Largo x Ancho x Alto)	530 x 325 x 20 mm
» BANDEJA	GN 1/1



UNTG935

Aluminio antiadherente

» TIPO	Con moldes para 6 huevos
» USO	Huevos y tortillas
» DIMENSIONES (Largo x Ancho x Alto)	530 x 325 x 15 mm
» BANDEJA	GN 1/1



UNTG936

Aluminio antiadherente

» TIPO	Con moldes para 8 huevos
» USO	Huevos y tortillas
» DIMENSIONES (Largo x Ancho x Alto)	530 x 325 x 15 mm
» BANDEJA	GN 1/1

BANDEJAS GASTRONOMIA

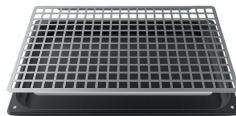
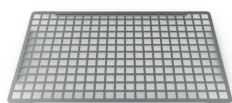

	UNT944	UNT945	UNT970
	Acero inoxidable	Acero inoxidable	Aluminio antiadherente
» TIPO	Rejilla cuadrada	Rejilla cuadrada con bandeja recoge grasas	Rayada con parrilla
» USO	Bacon	Bacon	Parrilla
» DIMENSIONES (Largo x Ancho x Alto)	530 x 325 x 13,5 mm	530 x 325 x 41 mm	530 x 325 x 40 mm
» BANDEJA	GN 1/1	GN 1/1	GN 1/1

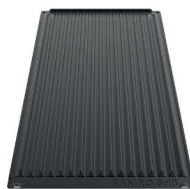
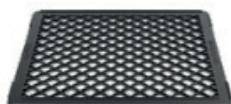

	UNT990	UNT995	UNXUC018
	Aluminio antiadherente	Aluminio antiadherente	Varios
» TIPO	Dos superficies: rayado y romboidal	Dos superficies: lisa y a rayas	Kit 5 bandejas
» USO	Parrilla	Parrilla Fakiro	Incluye UNGRP815, UNTG936, UNTG885, UNTG970 y UNTG895
» DIMENSIONES (Largo x Ancho x Alto)	530 x 325 x 16 mm	530 x 325 x 12 mm	530 x 325 mm
» BANDEJA	GN 1/1	GN 1/1	GN 1/1

GN 2/1

Modelo	Ancho (mm)	Largo (mm)	Alto (mm)	Capacidad (l)
GN2120	650	530	20	6,2
GN2140	650	530	40	11,5
GN2165	650	530	65	18,8
GN21100	650	530	100	28,9
GN21150	650	530	150	43,1
GN21200	650	530	200	52

GN 1/3

Modelo	Ancho (mm)	Largo (mm)	Alto (mm)	Capacidad (l)
GN1320	325	175	20	0,9
GN1340	325	175	40	1,5
GN1365	325	175	65	2,5
GN13100	325	175	100	4,1
GN13150	325	175	150	5,8
GN13200	325	175	200	7,9

GN 1/1

Modelo	Ancho (mm)	Largo (mm)	Alto (mm)	Capacidad (l)
GN1120	530	325	20	3
GN1140	530	325	40	5,1
GN1165	530	325	65	9,2
GN11100	530	325	100	14,2
GN11150	530	325	150	21,3
GN11200	530	325	200	28,4

GN 1/4

Modelo	Ancho (mm)	Largo (mm)	Alto (mm)	Capacidad (l)
GN1420	265	162	20	0,5
GN1465	265	162	65	1,8
GN1440	265	162	40	1
GN14100	265	162	100	2,8
GN14150	265	162	150	4,1
GN14200	265	162	200	5,6

GN 2/3

Modelo	Ancho (mm)	Largo (mm)	Alto (mm)	Capacidad (l)
GN2320	353	325	20	1,7
GN2340	353	325	40	3,1
GN2365	353	325	65	5,6
GN23100	353	325	100	9,1
GN23150	353	325	150	13,2
GN23200	353	325	200	18,3

GN 1/6

Modelo	Ancho (mm)	Largo (mm)	Alto (mm)	Capacidad (l)
GN1665	176	162	65	1
GN16100	176	162	100	1,6
GN16150	176	162	150	2,4
GN16200	176	162	200	3,5

GN 1/2

Modelo	Ancho (mm)	Largo (mm)	Alto (mm)	Capacidad (l)
GN1220	325	265	20	1,2
GN1240	325	265	40	2
GN1265	325	265	65	4,1
GN12100	325	265	100	6,6
GN12150	325	265	150	9,7
GN12200	325	265	200	12,7

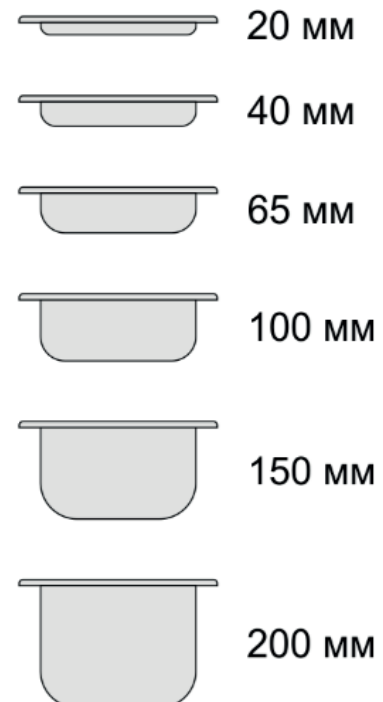
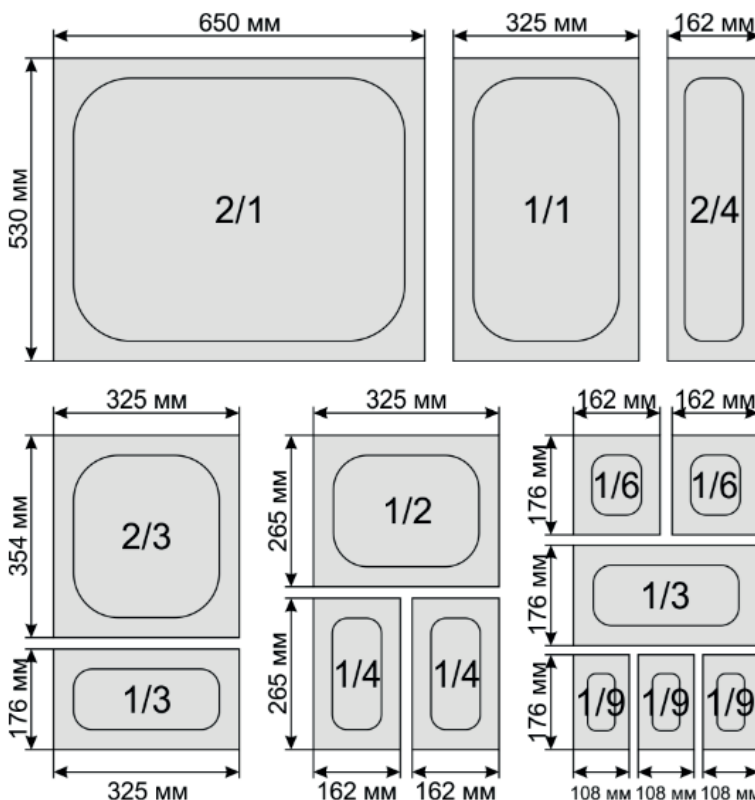

GN 1/9

Modelo	Ancho (mm)	Largo (mm)	Alto (mm)	Capacidad (l)
GN1965	176	108	65	0,6
GN19100	176	108	100	1









Gama ZERO

-  eléctrico
-  Control de humedad

⚡ 39,3 kWh/día*  0 Kg CO2/día*









Gama ONE

-  eléctrico
-  Control de humedad
-  Conectividad y IoT
-  Autolavado

⚡ 34,7 kWh/día*  0 Kg CO2/día*









Gama PLUS

-  eléctrico |  gas
-  Control de humedad
-  Conectividad y IoT
-  Autolavado
-  Programas automáticos

⚡ 29,4 kWh/día*  0 Kg CO2/día*



Gama Digital.ID™

-  eléctrico |  gas
-  Control de humedad
-  Conectividad y IoT
-  Autolavado
-  Programas automáticos

⚡ 27,4 kWh/día*  0 Kg CO2/día*

*Detalles en las especificaciones del producto.

GO

Fácil, simple, rápido y concreto.

Los BAKERLUX SHOP.Pro™ en versión GO son auténticos hornos de convección. Incansables, están diseñados para cocinar cruasanes congelados o para hornear pan precocido congelado. Son aptos para las necesidades típicas de cafeterías, bar de tapas, pequeños supermercados que no realizan cocciones delicadas o con humedad. BAKERLUX SHOP.Pro™ GO está concebido para que se pueda utilizar con la campana Waterless, que no requiere el suministro de agua para reducir los olores durante las operaciones de cocción y permite que el horno se pueda instalar en cualquier punto de la tienda.

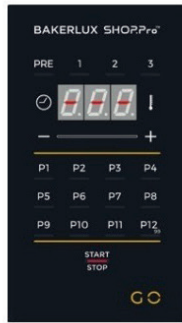

PARÁMETROS DE COCCIÓN CONFIGURABLES

3 PASOS DE COCCIÓN	TIEMPO 0- inf	TEMPERATURA 50-260°C	HUMEDAD 0-20-40-60-80-100%	TURBINA DE DOS VELOCIDADES
--------------------	---------------	----------------------	----------------------------	----------------------------

UNOX INTELLIGENT PERFORMANCE

ADAPTIVE COOKING	AUTO SOFT	SMART PREHEATING	AUTO MATIC	DATA DRIVEN COOKING
------------------	-----------	------------------	------------	---------------------

FUNCIONES RÁPIDAS

99 PROGRAMAS	CONTROL FERMENTADORA	WI-FI & LAN OPCIONAL	MULTITIME	COCCIONES AUTOMÁTICAS
--------------	----------------------	----------------------	-----------	-----------------------

LED

Añade humedad a las cocciones, elegante y minimalista.

Los BAKERLUX SHOP.Pro™ en versión LED son la primera respuesta a la necesidad de tener un horno de convección fácil de usar pero que también permita añadir la humedad durante el ciclo de cocción y tener una ventilación reducida para llevar a cabo incluso las cocciones más delicadas y críticas, como, por ejemplo, pan congelado de grandes dimensiones o pastelería congelada con base de hojaldre. La posibilidad de controlar la fermentadora desde el panel de control permite la instalación en columnas que conforman auténticas estaciones de cocción. Para los BAKERLUX SHOP.Pro™ en versión LED está disponible la campana Ventless de condensación de vapor con alto poder de filtración o la campana Waterless que no requiere suministro de agua.

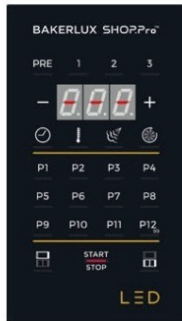

PARÁMETROS DE COCCIÓN CONFIGURABLES

3 PASOS DE COCCIÓN	TIEMPO 0- inf	TEMPERATURA 50-260°C	HUMEDAD 0-20-40-60-80-100%	TURBINA DE DOS VELOCIDADES
--------------------	---------------	----------------------	----------------------------	----------------------------

UNOX INTELLIGENT PERFORMANCE

ADAPTIVE COOKING	AUTO SOFT	SMART PREHEATING	AUTO MATIC	DATA DRIVEN COOKING
------------------	-----------	------------------	------------	---------------------

FUNCIONES RÁPIDAS

99 PROGRAMAS	CONTROL FERMENTADORA	WI-FI & LAN OPCIONAL	MULTITIME	COCCIONES AUTOMÁTICAS
--------------	----------------------	----------------------	-----------	-----------------------

TOUCH

Un toque extra que marca la diferencia. Y se nota.

Los BAKERLUX SHOP.Pro™ en versión TOUCH ofrecen todas las ventajas de una pantalla LCD de 2.4" que permite guardar los programas de cocción con imágenes y que se pueden programar intuitiva y rápidamente. Están disponibles tanto en la versión con apertura de puerta abatible, como en la versión MATIC con puerta de apertura lateral con apertura automática al final de la cocción. La conexión a Internet opcional le permite comprobar el uso real y programar cada uno de los hornos en cada tienda de forma remota directamente desde tu ordenador o smartphone. Los BAKERLUX SHOP.Pro™ TOUCH están concebidos para que se puedan utilizar con la campana Ventless o Waterless y para que puedan controlar la fermentadora directamente desde el panel de control del horno.

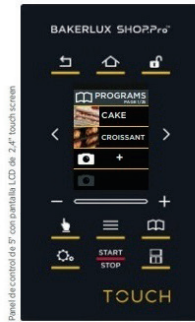

PARÁMETROS DE COCCIÓN CONFIGURABLES

9 PASOS DE COCCIÓN	TIEMPO 0- inf	TEMPERATURA 50-260°C	HUMEDAD 0-20-40-60-80-100%	TURBINA DE DOS VELOCIDADES
--------------------	---------------	----------------------	----------------------------	----------------------------

UNOX INTELLIGENT PERFORMANCE

ADAPTIVE COOKING	AUTO SOFT	SMART PREHEATING	AUTO MATIC	DATA DRIVEN COOKING
------------------	-----------	------------------	------------	---------------------

FUNCIONES RÁPIDAS

99 PROGRAMAS	CONTROL FERMENTADORA	WI-FI & LAN OPCIONAL	MULTITIME	COCCIONES AUTOMÁTICAS
--------------	----------------------	----------------------	-----------	-----------------------

MASTER

El máximo de la tecnología para un resultado siempre perfecto.

El panel de control MASTER es la más completa evolución tecnológica de los hornos BAKERLUX SHOP.Pro™ que resalta el rendimiento de cocciones, programas automáticos, inteligencia artificial y conexión a internet. BAKERLUX SHOP.Pro™ MASTER, con pantalla LCD de 5", dispone de programas de cocción automáticos CHEFINOX, tecnología MULTITIME que permite cocinar hasta 10 elementos al mismo tiempo y función READY BAKE para que, incluso los usuarios menos expertos, lo puedan utilizar de inmediato. Apertura de puerta automática inteligente AUTO.Matic de serie, informe con estadísticas de uso DDC.Stats representado directamente en la pantalla y conexión a internet optativa para el control remoto de los hornos por medio de un ordenador o de un smartphone. Campana Ventless, campana Waterless y fermentadora controlables desde el panel de control del horno.



PARÁMETROS DE COCCIÓN CONFIGURABLES

9 PASOS DE COCCIÓN	TIEMPO 0- inf	TEMPERATURA 50-260°C	HUMEDAD 0-20-40-60-80-100%	TURBINA DE DOS VELOCIDADES
--------------------	---------------	----------------------	----------------------------	----------------------------

UNOX INTELLIGENT PERFORMANCE

ADAPTIVE COOKING	AUTO SOFT	SMART PREHEATING	AUTO MATIC	DATA DRIVEN COOKING
------------------	-----------	------------------	------------	---------------------

FUNCIONES RÁPIDAS

99 PROGRAMAS	CONTROL FERMENTADORA	WI-FI & LAN OPCIONAL	MULTITIME	COCCIONES AUTOMÁTICAS
--------------	----------------------	----------------------	-----------	-----------------------



dueeffe >



HORNOS DE SNACK Y
COMPLEMENTOS



	BETA43.	BETA43AL
	Evolution snack	Evolution snack
» CAPACIDAD	4 u. 34,5 x 43 cm	4 u. 34,5 x 43 cm
» POTENCIA	2,8 kW - 230V	2,8 kW - 230V
» RANGO DE TEMPERATURA	100 °C / 260 °C	100 °C / 260 °C
» DIMENSIONES (AL X AN X PROF)	600 x 650 x 760 mm	600 x 650 x 760 mm
» PESO	33 kg	33 kg
» ENERGÍA	Eléctrica	Eléctrica
» PROGRAMACIÓN	Manual	Manual
» CONTROL HUMEDAD	No	No
» N° MOTORES	1	1
» APERTURA PUERTA	Abatible	Lateral

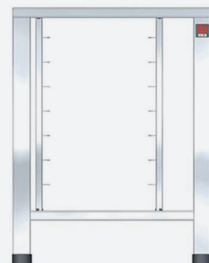

EKSOP423

SopORTE horno

28,6 kg

791 x 610 x 630 mm

Guías para 6 bandejas 2/3 GN o 425 x 340 mm

Compatible con Evolution snack



	UNXF003	UNXF013	UNXF023
	LineMicro	LineMicro	LineMicro
» CAPACIDAD	3 u. 32,4 x 24,2 cm	3 u. 46 x 33 cm	4 u. 46 x 33 cm
» POTENCIA	2,7 kW - 230V	2,7 kW - 230V	3 kW - 230V
» RANGO DE TEMPERATURA	30 °C / 260 °C	30 °C / 260 °C	30 °C / 260 °C
» DIMENSIONES (AL X AN X PROF)	402 x 480 x 523 mm	402 x 600 x 587 mm	472 x 600 x 587 mm
» PESO	16 Kg	20 Kg	22 Kg
» ENERGÍA	Eléctrica	Eléctrica	Eléctrica
» PROGRAMACIÓN	Manual	Manual	Manual
» CONTROL HUMEDAD	No	No	No
» N° MOTORES	1	1	1
» APERTURA PUERTA	Abatible	Abatible	Abatible



FESOP310

SopORTE horno

10 kg

880 x 600 x 600 mm

Guías para 10 bandejas 46 x 33 cm

Compatible con LineMicro 46 x 33



UNXFT113

LineMiss

» CAPACIDAD	3 u. 46 x 33 cm
» POTENCIA	3 kW - 230V
» RANGO DE TEMPERATURA	30 °C / 260 °C
» DIMENSIONES (AL X AN X PROF)	429 x 600 x 655 mm
» PESO	25 Kg
» ENERGÍA	Eléctrica
» PROGRAMACIÓN	Manual
» CONTROL HUMEDAD	Sí
» N° MOTORES	1
» APERTURA PUERTA	Abatible

UNXFT133

LineMiss

» CAPACIDAD	4 u. 46 x 33 cm
» POTENCIA	3,3 kW - 230V
» RANGO DE TEMPERATURA	30 °C / 260 °C
» DIMENSIONES (AL X AN X PROF)	509 x 600 x 655 mm
» PESO	31 Kg
» ENERGÍA	Eléctrica
» PROGRAMACIÓN	Manual
» CONTROL HUMEDAD	Sí
» N° MOTORES	1
» APERTURA PUERTA	Abatible



UNXR130

Soporte horno

12 Kg
782 x 598 x 518 mm
Guía para 8 bandejas 46 x 33 cm
Compatible con Unox LineMiss

UNXLT133

Fermentadora

» MATERIAL PRINCIPAL	Acero inoxidable
» DIMENSIONES (AL X AN X PROF)	757 x 600 x 650 mm
» PESO	22 kg
» CAPACIDAD	8 bandejas
» MEDIDA BANDEJA	460 x 330 mm
» CONTROL HUMEDAD	Sí
» POTENCIA	1200 W - 230 V
» RANGO TEMPERATURA	0° C / 70 °C
» CONTROL DE TEMPERATURA	Manual
» NÚMERO DE PUERTAS	2
» MODELOS COMPATIBLES	LineMiss 46 x 33

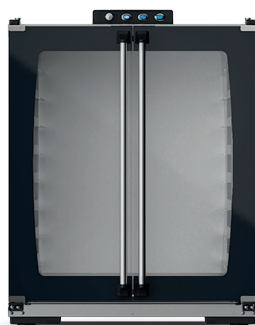

UNXESW03HSEDDN

Speed.Pro

» CAPACIDAD	1 bandeja (Speed) / 3 u. (Bake) 45 x 33 cm (Speed) / 460 x 33 cm (Bake)
» POTENCIA	6,6 kW - 400V
» RANGO DE TEMPERATURA	30 °C / 260 °C
» DIMENSIONES (AL X AN X PROF)	541 x 600 x 797 mm
» PESO	89 kg
» ENERGÍA	Eléctrica
» PROGRAMACIÓN	Digital
» CONTROL HUMEDAD	Sí
» N° MOTORES	1
» APERTURA PUERTA	Abatible



UNXUC165

Espátula plana

Aluminio
92 x 365 x 477 mm



UNXUC166

Espátula plana

Aluminio
92 x 165 x 427 mm



	UNXEFT03HSEGDN Bakerlux Shop.Pro GO	UNXEFT03HSETDV Bakerlux Shop.Pro TOUCH	UNXEFT03HSETRV Bakerlux Shop.Pro TOUCH
» CAPACIDAD	3 u. 460x330 cm	3 u. 460x330 cm	3 u. 460x330 cm
» POTENCIA	3 kW - 230V	3 kW - 230V	3 kW - 230V
» RANGO DE TEMPERATURA	30 °C / 260 °C	30 °C / 260 °C	30 °C / 260 °C
» DIMENSIONES (AL X AN X PROF)	425 x 600 x 669 mm	425 x 600 x 669 mm	425 x 600 x 669 mm
» PESO	36 kg	36 kg	36 kg
» ENERGÍA	Eléctrica	Eléctrica	Eléctrica
» PROGRAMACIÓN	Digital	Digital	Digital
» CONTROL HUMEDAD	No	Sí	Sí
» Nº MOTORES	1	1	1
» APERTURA PUERTA	Abatible	Abatible	Lateral automática
» ALTERNATIVA	Gama LED con control de humedad	Gama MASTER con cocción automática	Gama MASTER con cocción automática

*Opción bisagras a la derecha
UNXEFT03HSETLV



	UNXEFT04HSEGDN Bakerlux Shop.Pro GO	UNXEFT04HSETDV Bakerlux Shop.Pro TOUCH	UNXEFT04HSETRV Bakerlux Shop.Pro TOUCH
» CAPACIDAD	4 u. 46x33 cm	4 u. 46x33 cm	4 u. 46x33 cm
» POTENCIA	3,5 kW - 230V	3,5 kW - 230V	3,5 kW - 230V
» RANGO DE TEMPERATURA	30 °C / 260 °C	50 °C / 260 °C	30 °C / 260 °C
» DIMENSIONES (AL X AN X PROF)	500 x 600 x 669 mm	502 x 600 x 669 mm	502 x 600 x 669 mm
» PESO	39 kg	39 kg	39 kg
» ENERGÍA	Eléctrica	Eléctrica	Eléctrica
» PROGRAMACIÓN	Digital	Digital	Digital
» CONTROL HUMEDAD	No	Sí	Sí
» Nº MOTORES	1	1	1
» APERTURA PUERTA	Abatible	Abatible	Lateral automática
» ALTERNATIVA	Gama LED con control de humedad	Gama MASTER con cocción automática	Gama MASTER con cocción automática

*Opción bisagras a la derecha
UNXEFT04HSETLV



UNXWKRT08SHS

Soporte horno

8 kg
738 x 594 x 546 cm
Guías para 8 bandejas 46 x 33 cm
Compatible con Bakerlux Shop.Pro 46 x 33

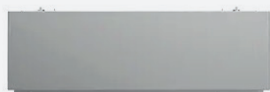

UNXEKHTACHS

Campana horno Waterless

Energía Eléctrica
15 kg
232 x 600 x 730 mm
75 W - 230 V
30 mm ø chimenea
Compatible con Bakerlux Shop.Pro 46 x 33



UNXHC026

Deposito agua

Compatible con Bakerlux Shop.Pro

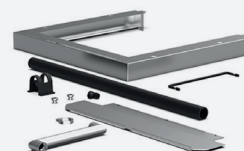

UNXWKQT00HSE

Kit superposición

Compatible con Bakerlux Shop.Pro 46 x 33

BANDEJAS SNACK



	UNTG205	FEPARRI345X265	BEBAAL1	BATE1
	Aluminio	Acero cromado	Aluminio	Aluminio teflonado
» TIPO	Lisa	Rejilla	Lisa	Lisa
» DIMENSIONES (Largo x Ancho)	342 x 242 mm	345 x 265 mm	435 x 315 mm	435 x 315 mm
» PROFUNDIDAD	11 mm			
» COMPATIBILIDAD	Para Unox XF003	Para Unox XF003	Para otros hornos, consultar	Para otros hornos, consultar



	BEBAALPE1	FEBARE44X34(1)	BEAL460X330(1)	BEAP460X330(1)
	Aluminio	Acero cromado	Aluminio	Aluminio
» TIPO	Perforada	Rejilla	Lisa	Perforada
» DIMENSIONES (Largo x Ancho)	435 x 315 mm	440 x 340 mm	460 x 330 mm	460 x 330 mm
» PROFUNDIDAD				
» COMPATIBILIDAD	Para otros hornos, consultar	Para otros hornos, consultar	Para Unox XF023, XF013, XFT113 y XFT133	Para Unox XF023, XF013, XFT113 y XFT133

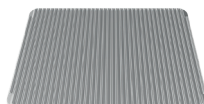
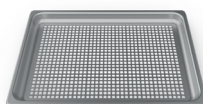

	BE33P4L3959S(1)	BE33P5L6503959(1)	BE33P5LSM6503959(1)	BE33P5L6503959S(1)
	Aluminio siliconado	Aluminio	Aluminio	Aluminio siliconado
» TIPO	Perforada	Dos superficies: lisa y a rayas	Lisa	Rejilla
» DIMENSIONES (Largo x Ancho)	460 x 330 mm	460 x 330 mm	460 x 330 mm	460 x 330 mm
» PROFUNDIDAD	30 mm	12 mm	20 mm	
» COMPATIBILIDAD	Para Unox XF023, XF013, XFT113 y XFT133	Para Unox XF023, XF013, XFT113 y XFT133	Para Unox XF023, XF013, XFT113 y XFT133	Para Unox XF013, XFT113 y XFT133

BANDEJAS SNACK

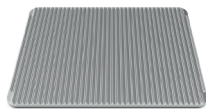

	UNTG335	UNTG350	FEBARE446X33(1)	FEBARE48X33(1)
	Aluminio	Esmalte	Acero cromado	Acero cromado
» TIPO	Dos superficies: lisa y a rayas	Lisa	Rejilla	Rejilla
» DIMENSIONES (Largo x Ancho)	460 x 330 mm	460 x 330 mm	460 x 330 mm	480 x 330 mm
» PROFUNDIDAD	12 mm	20 mm		
» COMPATIBILIDAD	Para Unox XF023, XF013, XFT113 y XFT133	Para Unox XF023, XF013, XFT113 y XFT133	Para Unox XF013, XFT113 y XFT133	Para Unox XF023

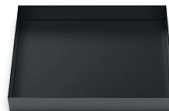

	UNTG360	UNTG126	UNTG127	UNTG128
	Aluminio antiadherente	Teflón antiadherente	Teflón antiadherente	Teflón antiadherente
» TIPO	Dos superficies: lisa y a rayas	Lisa	Lisa	Lisa
» DIMENSIONES (Largo x Ancho)	460 x 330 mm	180 x 140 mm	280 x 180 mm	355 x 305 mm
» PROFUNDIDAD	27 mm	25 mm	25 mm	25 mm
» COMPATIBILIDAD	Para Speed.Pro. Compatible con 460 x 330 y GN 2/3	Para Speed.Pro. Compatible con 460 x 330 y GN 2/3	Para Speed.Pro. Compatible con 460 x 330 y GN 2/3	Para Speed.Pro. Compatible con 460 x 330



Fácil, simple, rápido y concreto.

Los BAKERLUX SHOP.Pro™ en versión GO son auténticos hornos de convección. Incansables, están diseñados para cocinar cruasanes congelados o para hornear pan precocido congelado. Son aptos para las necesidades típicas de cafeterías, bar de tapas, pequeños supermercados que no realizan cocciones delicadas o con humedad.

BAKERLUX SHOP.Pro™ GO está concebido para que se pueda utilizar con la campana Waterless, que no requiere el suministro de agua para reducir los olores durante las operaciones de cocción y permite que el horno se pueda instalar en cualquier punto de la tienda.

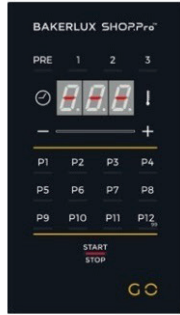

PARÁMETROS DE COCCIÓN CONFIGURABLES



UNOX INTELLIGENT PERFORMANCE



FUNCIONES RÁPIDAS



Añade humedad a las cocciones, elegante y minimalista.

Los BAKERLUX SHOP.Pro™ en versión LED son la primera respuesta a la necesidad de tener un horno de convección fácil de usar pero que también permita añadir la humedad durante el ciclo de cocción y tener una ventilación reducida para llevar a cabo incluso las cocciones más delicadas y críticas, como, por ejemplo, pan congelado de grandes dimensiones o pastelería congelada con base de hojaldre. La posibilidad de controlar la fermentadora desde el panel de control permite la instalación en columnas que conforman auténticas estaciones de cocción.

Para los BAKERLUX SHOP.Pro™ en versión LED está disponible la campana Ventless de condensación de vapor con alto poder de filtración o la campana Waterless que no requiere suministro de agua.

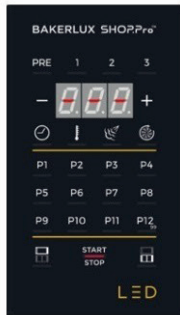

PARÁMETROS DE COCCIÓN CONFIGURABLES



UNOX INTELLIGENT PERFORMANCE



FUNCIONES RÁPIDAS



Un toque extra que marca la diferencia. Y se nota.

Los BAKERLUX SHOP.Pro™ en versión TOUCH ofrecen todas las ventajas de una pantalla LCD de 2,4" que permite guardar los programas de cocción con imágenes y que se pueden programar intuitiva y rápidamente.

Están disponibles tanto en la versión con apertura de puerta abatible, como en la versión MATIC con puerta de apertura lateral con apertura automática al final de la cocción. La conexión a internet opcional le permite comprobar el uso real y programar cada uno de los hornos en cada tienda de forma remota directamente desde tu ordenador o smartphone.

Los BAKERLUX SHOP.Pro™ TOUCH están concebidos para que se puedan utilizar con la campana Ventless o Waterless y para que puedan controlar la fermentadora directamente desde el panel de control del horno.

Panel de control de 5" con pantalla LCD de 2,4" touch screen

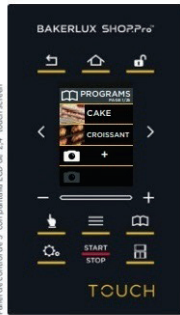

PARÁMETROS DE COCCIÓN CONFIGURABLES



UNOX INTELLIGENT PERFORMANCE



FUNCIONES RÁPIDAS



El máximo de la tecnología para un resultado siempre perfecto.

El panel de control MASTER es la más completa evolución tecnológica de los hornos BAKERLUX SHOP.Pro™ que resalta el rendimiento de cocciones, programas automáticos, inteligencia artificial y conexión a internet. BAKERLUX SHOP.Pro™ MASTER, con pantalla LCD de 5", dispone de programas de cocción automáticos CHEFUNOX, tecnología MULTITIME que permite cocinar hasta 10 elementos al mismo tiempo y función READY.BAKE para que, incluso los usuarios menos expertos, lo puedan utilizar de inmediato. Apertura de puerta automática inteligente AUTO.Matic de serie, informe con estadísticas de uso DDC.Stats representado directamente en la pantalla y conexión a internet opcional para el control remoto de los hornos por medio de un ordenador o de un smartphone. Campana Ventless, campana Waterless y fermentadora controlables desde el panel de control del horno.

Panel de control de 5" con pantalla LCD de 5" touch screen



PARÁMETROS DE COCCIÓN CONFIGURABLES



UNOX INTELLIGENT PERFORMANCE



FUNCIONES RÁPIDAS





dueeffe >



HORNOS DE PANADERÍA Y
COMPLEMENTOS



	RFT844AB	RFT844AL	RFT844ALGAS	RFT664
	Evolution snack	Evolution snack	Evolution snack	Bakery & pastry
» CAPACIDAD	4 u. 60 x 40 cm	4 u. 60 x 40 cm	4 u. 60 x 40 cm	6 u. 60 x 40 cm
» POTENCIA	6,2 kW - 400V	6,2 kW - 400V	8 kW - 230V	10,4 kW - 400V
» RANGO DE TEMPERATURA	100 °C / 260 °C	100 °C / 260 °C	100 °C / 275 °C	100 °C / 270 °C
» DIMENSIONES (AL X AN X PROF)	634 x 784 x 774 mm	634 x 784 x 774 mm	740 x 960 x 760 mm	850 x 850 x 1041 mm
» PESO	51,5 kg	51,5 kg	92 kg	108,2 kg
» ENERGÍA	Eléctrica	Eléctrica	Gas	Eléctrica
» PROGRAMACIÓN	Manual	Manual	Manual	Manual
» CONTROL HUMEDAD	No	No	Sí	No
» Nº MOTORES	1	1	1	2
» APERTURA PUERTA	Abatible	Lateral (Bisagras a la derecha)	Lateral	Lateral

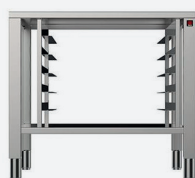
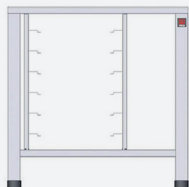

EKSOP411
Tecnoeka

EKSOPMKT564
Tecnoeka

EKEK4M
Tecnoeka

Soporte horno

34 kg

791 x 785 x 670 mm

EKF 311, EKF 364, EKF 411, EKF 464

6 bandejas 1/1 GN o 60x40 cm

Soporte horno

35 kg

770 x 850 x 787 mm

Hornos de 4-6-10 bandejas

5 bandejas 60 x 40 mm

Kit superposición hornos

Para modelos de 3 o 4 bandejas



UNXR190
Unox

Soporte horno

13 kg

782 x 798 x 599 mm

Unox LineMiss

8 bandejas 60 x 40 cm



UNXC113
Unox

Condensador vapor

170 x 340 x 235 mm

7 Kg

Eléctrica

Monofásica

Para Unox LineMiss y LineMicro



UNXC114
Unox

Condensador vapor

170 x 340 x 235 mm

7 Kg

Eléctrica

Monofásica

Para Unox LineMicro y LineMiss

UNXF033
LineMicro

UNXF043
LineMicro

» CAPACIDAD

3 u. 60 x 40 cm

4 u. 60 x 40 cm

» POTENCIA

3,2 kW - 230V

3,2 kW - 230V / 400V

» RANGO DE TEMPERATURA

30 °C / 260 °C

30 °C / 260 °C

» DIMENSIONES (AL X AN X PROF)

472 x 800 x 706 mm

472 x 800 x 706 mm

» PESO

44 Kg

44 Kg

» ENERGÍA

Eléctrica

Eléctrica

» PROGRAMACIÓN

Manual

Manual

» CONTROL HUMEDAD

No

No

» Nº MOTORES

1

1

» APERTURA PUERTA

Abatible

Abatible



	UNXFT183	UNXFT193	UNXFT197	UNXFT193DUO
	LineMiss	LineMiss	LineMiss	LineMiss
» CAPACIDAD	3 u. 60 x 40 cm	4 u. 60 x 40 cm	4 u. 60 x 40 cm	8 u. 60x40 cm
» POTENCIA	3,3 kW - 230V	6,5 kW - 400V / 230V	6,5 kW - 400V / 230V	6,3+6,3 kW - 400V / 230V
» RANGO DE TEMPERATURA	30 °C / 260 °C	30 °C / 260 °C	30 °C / 260 °C	30 °C / 260 °C
» DIMENSIONES (AL X AN X PROF)	429 x 800 x 774 mm	509 x 800 x 774 mm	509 x 800 x 774 mm	1700 x 800 x 770 mm
» PESO	40 kg	40 kg	40 kg	40x2 kg
» ENERGÍA	Eléctrica	Eléctrica	Eléctrica	Eléctrica
» PROGRAMACIÓN	Manual	Manual	Manual	Manual
» CONTROL HUMEDAD	Sí	Sí	Sí	Sí
» N° MOTORES	1	2	2	2+2
» APERTURA PUERTA	Abatible	Abatible	Lateral	Lateral (sup.) y Abatible (inf.)
» ALTERNATIVA			* Opción bisagras a la derecha: UNXFT197L	



CASOP116

Ferromer

Soporte superposición hornos

10 kg

525 x 745 x 600 mm

Hornos Unox

5 bandejas 60 x 40



UNXR190

Unox

Soporte horno

13 kg

782 x 798 x 599 mm

Unox LineMiss

8 bandejas 60 x 40 cm



UNXLT193

Unox

» TIPO	Fermentadora
» CONEXIÓN	Monofásica
» ENERGÍA	Eléctrica
» CONTROL HUMEDAD	Sí
» PESO	37 Kg
» DIMENSIONES (AL X AN X PROF)	757 x 800 x 713 mm
» CAPACIDAD	8 bandejas
» MEDIDAS BANDEJAS	600 x 400 mm
» POTENCIA	1,2 kW - 230 V
» TEMPERATURA MÁXIMA	50 °C
» CONTROL DE TEMPERATURA	Manual
» NÚMERO DE PUERTAS	2
» MODELOS COMPATIBLES	LineMiss



UNXC113

Unox

Condensador vapor

170 x 340 x 235 mm

7 Kg

Eléctrica

Monofásica

Para Unox LineMiss y LineMicro



UNXC114

Unox

Condensador vapor

170 x 340 x 235 mm

7 Kg

Eléctrica

Monofásica

Para Unox LineMicro y LineMiss



UNXC646

Unox

Kit superposición hornos

Para Unox LineMiss



UNXR623

Unox

4 ruedas (2 con freno, 2 sin freno) + cadenas fijación pared

Para Unox LineMiss



	UNXB693	UNXB613G	UNXB893	UNXB813G
	Bakerlux	Bakerlux	Bakerlux	Bakerlux
» CAPACIDAD	6 u. 60 x 40 cm	6 u. 60 x 40 cm	10 u. 60 x 40 cm	10 u. 60 x 40 cm
» POTENCIA	10,5 kW - 400V	0,7 kW - 230V	15,8 kW - 400V	1 kW - 230V
» RANGO DE TEMPERATURA	30 °C / 260 °C	30 °C / 260 °C	30 °C / 260 °C	30 °C / 260 °C
» DIMENSIONES (AL X AN X PROF)	930 x 860 x 882 mm	1144 x 860 x 882 mm	1250 x 860 x 882 mm	1464 x 860 x 882 mm
» PESO	80 kg	108 kg	112 kg	134 kg
» ENERGÍA	Eléctrica	Gas	Eléctrica	Gas
» PROGRAMACIÓN	Manual	Manual	Manual	Manual
» CONTROL HUMEDAD	Sí	Sí	Sí	Sí
» N° MOTORES	2	2	3	3
» APERTURA PUERTA	Lateral	Lateral	Lateral	Lateral



	UNXB1083
	Bakerlux
» CAPACIDAD	10 u. 60 x 40 cm
» POTENCIA	15,8 kW - 400V
» RANGO DE TEMPERATURA	30 °C / 260 °C
» DIMENSIONES (AL X AN X PROF)	1250 x 860 x 882 mm
» PESO	112 Kg
» ENERGÍA	Eléctrica
» PROGRAMACIÓN	Manual
» CONTROL HUMEDAD	Sí
» N° MOTORES	3
» APERTURA PUERTA	Lateral



UNXR727

Unox

- Guías para soporte horno
- 6 niveles de bandejas
- 3 kg
- Soporte UNXR168



UNXR168

Unox

- Soporte horno
- Opcional: UNXR727
- 692 x 842 x 665 mm
- 11 kg
- Para Cheflux y Bakerlux

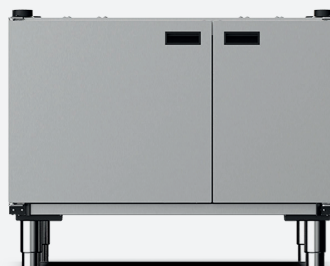

UNXR258

Unox

- Armario soporte horno
- 7 bandejas 60 x 40 cm
- 676 x 860 x 772 mm
- 25 kg
- 2 puertas
- Para Bakerlux



	UNXL1003	UNXL413
	Unox	Unox
» TIPO	Fermentadora	Fermentadora
» CONEXIÓN	Monofásica	Monofásica
» ENERGÍA	Eléctrica	Eléctrica
» CONTROL HUMEDAD		
» PESO	100 kg	38 kg
» DIMENSIONES (AL X AN X PROF)	1879 x 866 x 950 mm	805 x 862 x 8900 mm
» CAPACIDAD	16 bandejas	12 bandejas
» MEDIDAS BANDEJAS	600 x 400 mm	600 x 400 mm
» POTENCIA	2 kW - 230 V	2 kW - 230 V
» TEMPERATURA MÁXIMA	50 °C	50 °C
» CONTROL DE TEMPERATURA		
» NÚMERO DE PUERTAS	1	2
» MODELOS COMPATIBLES	Bakerlux	Bakerlux



UNXCB1001

Unox

Carro portabandejas para horno
25 kg

1725 x 743 x 643 mm

16 bandejas 60 x 40 cm

Con conexión

Compatible con Bakerlux
UNXB1083



UNXUC010

Unox

4 ruedas (2 con freno, 2 sin freno) + cadenas fijación
pared

Bakerlux



UNXUC001

Unox

Kit primera instalación horno

Bakerlux



UNXC2085R

Unox

Kit ducha con detergente

Bakerlux



	UNXEB04EUE1RM	UNXEB04EUEPRM	UNXELA05EUEXRS	UNXEB06EUE1RM
	Bakertop Mind.Maps One	Bakertop Mind.Maps Plus	Bakertop-X Digital.ID	Bakertop Mind.Maps One
» CAPACIDAD	4 u. 60x40 cm	4 u. 60x40 cm	5 u. 60x40cm	6 u. 60x40 cm
» POTENCIA	7,4 kW - 400V	10,6 kW - 400V	11 kW - 400V	10,1 kW - 400V
» RANGO DE TEMPERATURA	30 °C / 260 °C	30 °C / 260 °C	30 °C / 300 °C	30 °C / 260 °C
» DIMENSIONES (AL X AN X PROF)	675 x 860 x 967 mm	675 x 860 x 967 mm	789 x 860 x 1018 mm	842 x 860 x 967 mm
» PESO	90 kg	95 kg	100 kg	103 kg
» ENERGÍA	Eléctrica	Eléctrica	Eléctrica	Eléctrica
» PROGRAMACIÓN	Digital	Digital	Digital	Digital
» CONTROL HUMEDAD	Sí	Sí	Sí	Sí
» N° MOTORES	2	2	2	2
» APERTURA PUERTA	Lateral	Lateral	Lateral	Lateral

*Complementos a medida



	UNXEB06EUEPRM	UNXEB10EUE1RM	UNXEB10EUEPRM	UNXELA10EUEXRS
	Bakertop Mind.Maps Plus	Bakertop Mind.Maps One	Bakertop Mind.Maps Plus	Bakertop-X Digital.ID
» CAPACIDAD	6 u. 60x40 cm	10 u. 60x40 cm	10 u. 60x40 cm	10 u. 60x40 cm
» POTENCIA	14 kW - 400V	14,9 kW - 400V	21,3 kW - 400V	21 kW - 400V
» RANGO DE TEMPERATURA	30 °C / 260 °C	30 °C / 260 °C	30 °C / 260 °C	30 °C / 300 °C
» DIMENSIONES (AL X AN X PROF)	842 x 860 x 967 mm	1162 x 860 x 967 mm	1162 x 860 x 967 mm	1219 x 860 x 1018 mm
» PESO	112 kg	136 kg	148 kg	178 kg
» ENERGÍA	Eléctrica	Eléctrica	Eléctrica	Eléctrica
» PROGRAMACIÓN	Digital	Digital	Digital	Digital
» CONTROL HUMEDAD	Sí	Sí	Sí	Sí
» N° MOTORES	2	3	3	3
» APERTURA PUERTA	Lateral	Lateral	Lateral	Lateral

*Complementos a medida



	UNXEBC01EUC	UNXEBC01EUD
	Decktop	Decktop
» CAPACIDAD	1 u. 60x40 cm	1 u. 60x40 cm
» POTENCIA	2,7 kW - 230V	2,7 kW - 230V
» RANGO DE TEMPERATURA	30 °C / 290 °C	30 °C / 290 °C
» DIMENSIONES (AL X AN X PROF)	400 x 860 x 880 mm	400 x 860 x 880 mm
» PESO	62 kg	62 kg
» ENERGÍA	Eléctrica	Eléctrica
» PROGRAMACIÓN	Manual	Digital
» CONTROL HUMEDAD	No	No
» Nº MOTORES	0	0
» APERTURA PUERTA	Abatible	Abatible
	*Requiere kit superposición para combinar con horno	*Requiere kit superposición para combinar con horno



UNXWARC00EFF

Soporte horno para suelo

4 kg

113 x 842 x 713 mm

Bakertop

Sin guías para bandejas



UNXWARC00EFL

Soporte suelo superposición hornos

5,5 kg

305 x 842 x 713 mm

Bakertop

Sin guías para bandejas

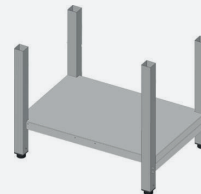

UNXWARC00EFM

Soporte suelo superposición hornos

9 kg

462 x 842 x 713 mm

Bakertop

Sin guías para bandejas



UNXWARC07EFH

Soporte horno

33 kg

752 x 842 x 713 mm

Bakertop 6 y 10 bandejas

7 bandejas 60 x 40 cm



UNXWARC07EFUH

Soporte horno

35 kg

888 x 842 x 804 mm

Bakertop 4 bandejas

7 bandejas 60 x 40 cm

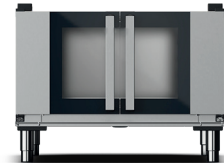

	UNXEBPC12EUB	UNXEBPC08EUB
	Fermentadora	Fermentadora
» CONEXIÓN	Monofásica	Monofásica
» ENERGÍA	Eléctrica	Eléctrica
» CONTROL HUMEDAD	Sí	Sí
» PESO	40 kg	35 kg
» DIMENSIONES (AL X AN X PROF)	798 x 860 x 978 mm	
» CAPACIDAD	12 bandejas 60 x 40 cm	8 bandejas 60 x 40 cm
» POTENCIA	2 kW - 230 V	2 kW - 230 V
» TEMPERATURA MÁXIMA	50 °C	50 °C
» NÚMERO DE PUERTAS	2	2
» MODELOS COMPATIBLES	Bakertop Mind.Maps	Bakertop Mind.Maps



UNXEBTL16EU
Carro portabandejas para horno

26 kg
1741 x 776 x 615 mm
16 bandejas 60 x 40 cm
Con ruedas
Para Bakertop

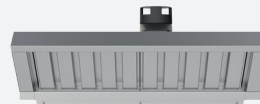

UNXEBHCHCEU
Campana ventless

25 kg
240 x 860 x 1145 mm
121 mm
Para Bakertop



UNXEAQC00E2EDR
Kit superposición hornos + detergente

Para Bakertop



UNXUC001DR
Kit primera instalación horno + detergente

Para Bakertop



UNXUC012
4 ruedas (2 con freno, 2 sin freno) + cadenas fijación pared

Para Bakertop



	UNXEFR03EUEGDN Bakerlux Shop.Pro GO	UNXEFR03EUETDV Bakerlux Shop.Pro TOUCH	UNXEFR03EUETRV Bakerlux Shop.Pro TOUCH	UNXEFR04EUEGDN Bakerlux Shop.Pro GO
» CAPACIDAD	3 u. 60x40 cm	3 u. 60x40 cm	3 u. 60x40 cm	4 u. 60x40 cm
» POTENCIA	3 kW - 230V	3 kW - 230V	3,5 kW - 230V	6 kW - 400V / 230V
» RANGO DE TEMPERATURA	30 °C / 260 °C	30 °C / 260 °C	30 °C / 260 °C	30 °C / 260 °C
» DIMENSIONES (AL X AN X PROF)	425 x 800 x 811 mm	425 x 800 x 811 mm	427 x 800 x 811 mm	500 x 800 x 811 mm
» PESO	46 kg	46 kg	46 kg	57 kg
» ENERGÍA	Eléctrica	Eléctrica	Eléctrica	Eléctrica
» PROGRAMACIÓN	Digital	Digital	Digital	Digital
» CONTROL HUMEDAD	Sí	Sí	Sí	Sí
» Nº MOTORES	1	1	1	2
» APERTURA PUERTA	Abatible	Abatible	Lateral automática	Abatible
» ALTERNATIVA	Versión LED con control de humedad	Versión MASTER con cocción automática	Versión MASTER con cocción automática	Versión LED con control de humedad



	UNXEFR04EUETDV Bakerlux Shop.Pro TOUCH	UNXEFR04EUETRV Bakerlux Shop.Pro TOUCH	UNXEFR06EUEGRN Bakerlux Shop.Pro GO	UNXEFR06EUETRV Bakerlux Shop.Pro TOUCH
» CAPACIDAD	4 u. 60x40 cm	4 u. 60x40 cm	6 u. 60x40 cm	6 u. 60x40 cm
» POTENCIA	6,9 kW - 400V / 230V	6 kW - 400V / 230V	10,3 kW - 400V	10,3 kW - 400V
» RANGO DE TEMPERATURA	30 °C / 260 °C	30 °C / 260 °C	30 °C / 260 °C	30 °C / 260 °C
» DIMENSIONES (AL X AN X PROF)	500 x 800 x 811 mm	502 x 800 x 811 mm	682 x 800 x 811 mm	682 x 800 x 811 mm
» PESO	57 kg	57 kg	72 kg	72 kg
» ENERGÍA	Eléctrica	Eléctrica	Eléctrica	Eléctrica
» PROGRAMACIÓN	Digital	Digital	Digital	Digital
» CONTROL HUMEDAD	Sí	Sí	Sí	Sí
» Nº MOTORES	2	2	2	2
» APERTURA PUERTA	Abatible	Lateral automática	Lateral	Lateral automática
» ALTERNATIVA	Versión MASTER con cocción automática	Versión MASTER con cocción automática	Versión LED con control de humedad	Versión MASTER con cocción automática

*Opción bisagras a la derecha:
UNXEFR04EUETLV

*Opción bisagras a la derecha:
UNXEFR06EUETLV



	UNXEFR10EUEGRN Bakerlux Shop.Pro GO	UNXEFR10EUETRV Bakerlux Shop.Pro TOUCH
» CAPACIDAD	10 u. 60x40 cm	10 u. 60x40 cm
» POTENCIA	15,5 kW - 400V	15,5 kW - 400V
» RANGO DE TEMPERATURA	30 °C / 260 °C	30 °C / 260 °C
» DIMENSIONES (AL X AN X PROF)	952 x 800 x 811 mm	952 x 800 x 811 mm
» PESO	96 kg	96 kg
» ENERGÍA	Eléctrica	Eléctrica
» PROGRAMACIÓN	Digital	Digital
» CONTROL HUMEDAD	Sí	Sí
» Nº MOTORES	3	3
» APERTURA PUERTA	Lateral	Lateral automática
» ALTERNATIVA	Versión LED con control de humedad	Versión MASTER con cocción automática



	UNXEKDT01EUD Desktop Shop.Pro	UNXEKDT01EUS Desktop Shop.Pro
» CAPACIDAD	1 u. 60x40 cm	1 u. 60x40 cm
» POTENCIA	2,7 kW - 230V	2,7 kW - 230V
» RANGO DE TEMPERATURA	50 °C / 290 °C	50 °C / 290 °C
» DIMENSIONES (AL X AN X PROF)	405 x 800 x 840 mm	405 x 800 x 840 mm
» PESO	61 kg	61 kg
» ENERGÍA	Eléctrica	Eléctrica
» PROGRAMACIÓN	Digital	Digital
» CONTROL HUMEDAD	No	Sí
» APERTURA PUERTA	Abatible	Abatible

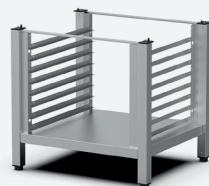
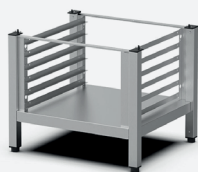

UNXEKRT06EUM
Soporte horno

7 kg
559 x 794 x 688 mm
Bakerlux Shop.Pro
6 bandejas 60 x 40 cm

UNXEKRT08EUH
Soporte horno

10 kg
738 x 782 x 675 mm
Bakerlux Shop.Pro
8 bandejas 60 x 40 cm

UNXWKRT00EFL
Soporte superposición hornos

6 kg
355 x 794 x 688 mm
Bakerlux Shop.Pro
Sin guías para bandejas

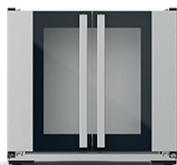

	UNXEKPT08EUC Fermentadora	UNXEKPT10EUC Fermentadora
» CONEXIÓN	Monofásica	Monofásica
» ENERGÍA	Eléctrica	Eléctrica
» CONTROL HUMEDAD	Sí	
» PESO	37 kg	40 kg
» DIMENSIONES (AL X AN X PROF)	750 x 800 x 729 mm	866 x 800 x 792 mm
» CAPACIDAD	8 bandejas	10 bandejas
» MEDIDAS BANDEJAS	600 x 400 mm	600 x 400 mm
» POTENCIA	1,2 kW - 230 V	1,2 kW - 230 V
» TEMPERATURA MÁXIMA	50 °C	50 °C
» CONTROL DE TEMPERATURA	Digital	
» NÚMERO DE PUERTAS	2	2
» MODELOS COMPATIBLES	Bakerlux Shop.pro	Bakerlux Shop.pro



UNXEKCTHCEHM
Condensador vapor

192 x 471 x 320 mm
10 kg
Eléctrica
Monofásica
Para Bakerlux Shop.Pro



UNXUC013
Kit primera instalación
Para Bakerlux Shop.Pro

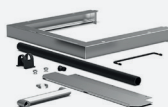

UNXWKQT04EFE
Kit superposición hornos
Para Bakerlux Shop.Pro

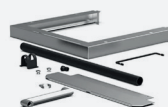

UNXWKQT00EFE
Kit superposición hornos
Para Bakerlux Shop.Pro
6+4/6+6



UNXEC012
Kit conexión Wifi
Para Bakerlux Shop.Pro



UNXHC026
Deposito agua
Para Bakerlux Shop.Pro

BANDEJAS PANADERÍA



	CA018LAE12(1) Aluminio	CA018LAE12T(1) Aluminio teflonado	BE022LPE(1) Acero pavonado	CA019LAE12040(1) Aluminio
» TIPO	Lisa	Lisa	Lisa	Perforada
» DIMENSIONES (Largo x Ancho)	600 x 400 mm	600 x 400 mm	600 x 400 mm	600 x 400 mm
» CARACTERÍSTICAS				

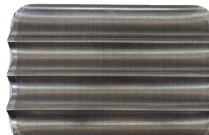

	UNTG430 Aluminio teflonado	FEBARE60X40CRO(1) Acero cromado	FEBARE60X40INOX(1) Acero inoxidable	BE33P4L3959(1) Aluminio
» TIPO	Perforada	Rejilla	Rejilla	Acanalada perforada
» DIMENSIONES (Largo x Ancho)	600 x 400 mm	600 x 400 mm	600 x 400 mm	600 x 400 mm
» CARACTERÍSTICAS				4 canales con marco

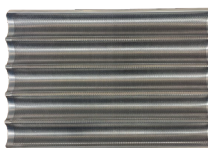

	BE33P4L3959S(1) Aluminio siliconado	BE33P5L6503959(1) Aluminio	BE33P5LSM6503959(1) Aluminio	BE33P5L6503959S(1) Aluminio siliconado
» TIPO	Acanalada perforada	Acanalada perforada	Acanalada perforada	Acanalada perforada
» DIMENSIONES (Largo x Ancho)	600 x 400 mm	600 x 400 mm	600 x 400 mm	600 x 400 mm
» CARACTERÍSTICAS	4 canales con marco	5 canales con marco	5 canales sin marco	5 canales con marco

BANDEJAS PANADERÍA

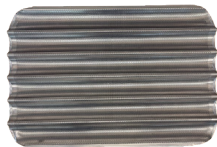
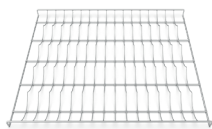

	UNGRP410	BEALMAGP660X402F(1)	BEAC6TRANSV(1)	BEAC7TRANSV(1)
	Cromo	Aluminio	Aluminio	Aluminio
» TIPO	Rejilla acanalada	Acanalada perforada	Acanalada perforada	Acanalada perforada
» DIMENSIONES (Largo x Ancho)	600 x 400 mm	600 x 400 mm	600 x 400 mm	600 x 400 mm
» CARACTERÍSTICAS	5 canales long.	6 canales con marco	6 canales transversales	7 canales transversales

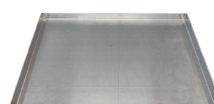

	BEBAAL60X20	BE60X203	BE60X403	UNGRP405
	Aluminio	Aluminio	Aluminio	Cromo
» TIPO	Lisa	Lisa	Lisa	Rejilla
» DIMENSIONES (Largo x Ancho)	600 x 200 mm	600 x 200 mm	600 x 400 mm	600 x 400 mm
» CARACTERÍSTICAS		Borde recto 30 mm	Borde recto 30 mm	

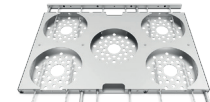
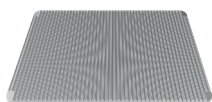

	UNTG440	UNTG450	UNXTG480
	Aluminio	Acero inoxidable	
» TIPO	Dos superficies: Lisa y a rayas	Lisa	Con 5 huecos para panettone
» DIMENSIONES (Largo x Ancho)	600 x 400 mm	600 x 400 mm	600 x 400
» CARACTERÍSTICAS		Borde recto 20 mm	



PEQUEÑA MAQUINARIA

dueeffe 

- » Amasadoras
- » Batidoras planetarias
- » Licuadoras
- » Brazos trituradores
- » Envasadoras al vacío
- » Cortafiambres
- » Exprimidores
- » Cortadoras de pan
- » Picadoras de carne y ralladores
- » Embutidoras
- » Arroceras
- » Placas de inducción
- » Microondas
- » Creperas
- » Freidoras
- » Fry top
- » Gofreras
- » Salamandras, tostadoras y hornillos
- » Sandwicheras



dueeffe >



AMASADORAS



FIBERTA7235M

Acero inoxidable

FIFORFF30N235M

Acero inoxidable

FIIM12SRN0235M

Acero inoxidable

» CONEXIÓN	Monofásico o trifásico	Monofásico o trifásico	Monofásico o trifásico
» PESO	39 kg	140 kg	56 kg
» DIMENSIONES (Al x An x Pr)	700 x 315 x 480 mm	610 x 1000 x 650 mm	932 x 632 x 320 mm
» CAPACIDAD (kg)	7 kg	30 kg	12 kg
» CAPACIDAD (L)	10 L	35 L	16 L
» POTENCIA	0,37 kW (0,37 - 0,55 kW Trifásico)	0,75 kW (0,75 - 1,1 kW dos velocidades)	0,75 kW (0,55 - 0,75 kW dos velocidades)
» ACCESORIOS	No	Opcional: Mando de regulación de velocidad, ca rrito o trípode	Opcional: Tapa con red
» VELOCIDAD	35 rpm (35 -70 rpm Trifásico)	24 rpm (24 - 35 rpm dos velocidades)	90 rpm (90 - 180 rpm dos velocidades)
	*Otras opciones: FIBERTA15235M: Capacidad de 15 L FIBERTA25235M: Capacidad de 25 L FIBERTA35405T: Capacidad de 35 L	*Otras opciones: FIFORFF30NV405T: Trifásico con 2 velocidades	*Otras opciones: FIIM18SRN0235M: Capacidad de 18 kg FIIM25SRN0235M: Capacidad de 25 kg FIIM38SRN0235M: Capacidad de 38 kg



FIIM50SRN0G405T

Acero inoxidable

FIIM12SLN0235M

Acero inoxidable

FIIM50SLN0G405T

Acero inoxidable

» CONEXIÓN	Trifásico	Monofásico o trifásico	Trifásico
» PESO	185 kg	56 kg	185 kg
» DIMENSIONES (Al x An x Pr)	1393 x 927 x 520 mm	932 x 632 x 320 mm	1074 x 927 x 520 mm
» CAPACIDAD (kg)	50 kg	12 kg	50 kg
» CAPACIDAD (L)	62 L	16 L	62 L
» POTENCIA	2,2 kW (2,5 - 3,5 kW dos velocidades)	0,75 kW (0,55 - 0,75 kW dos velocidades)	2,2 kW (2,5 - 3,5 kW dos velocidades)
» ACCESORIOS	Tapa con red incluida	Opcional: Tapa con red	Tapa con red incluida
» VELOCIDAD	80 rpm (80 - 160 rpm dos velocidades)	90 rpm (90 - 180 rpm dos velocidades)	80 rpm (80 - 160 rpm dos velocidades)
		*Otras opciones: FIIM18SLN0235M: Capacidad de 18 kg FIIM25SLN0235M: Capacidad de 25 kg FIIM38SLN0235M: Capacidad de 38 kg	



FIIM7SBN0G235M

Acero inoxidable

FIIM50SBN0G405T

Acero inoxidable

FIIM15LN0235M

Acero inoxidable

» CONEXIÓN	Trifásico	Monofásico o trifásico	Trifásico
» PESO	185 kg	56 kg	185 kg
» DIMENSIONES (Al x An x Pr)	1393 x 927 x 520 mm	932 x 632 x 320 mm	1074 x 927 x 520 mm
» CAPACIDAD (kg)	50 kg	12 kg	50 kg
» CAPACIDAD (L)	62 L	16 L	62 L
» POTENCIA	2,2 kW (2,5 - 3,5 kW dos velocidades)	0,75 kW (0,55 - 0,75 kW dos velocidades)	2,2 kW (2,5 - 3,5 kW dos velocidades)
» ACCESORIOS	Tapa con red incluida	Opcional: Tapa con red	Tapa con red incluida
» VELOCIDAD	80 rpm (80 - 160 rpm dos velocidades)	90 rpm (90 - 180 rpm dos velocidades)	80 rpm (80 - 160 rpm dos velocidades)
		*Otras opciones: FIIM18SLN0235M: Capacidad de 18 kg FIIM25SLN0235M: Capacidad de 25 kg FIIM38SLN0235M: Capacidad de 38 kg	

dueeffe >



BATIDORAS PLANETARIAS

KitchenAid



	5KSM3311XEAC	5K45SSEWH	5KSM12SEAC	5KSM175PSEAC
	Metal	Metal	Metal	Metal
» COLOR	Almendra, rojo, gris mate	Blanco, negro	Almendra, rojo, negro, plata, lavanda, azul	Almendra, rojo, negro, plata, pistacho
» GAMA - COLECCION	Mini	Classic	Artisan	Artisan
» CONEXIÓN	Monofásica	Monofásica	Monofásica	Monofásica
» USO	Doméstico	Remover, mezclar y batir	Doméstico	Doméstico
» PESO	6,5 kg	9,3 kg	10,4 Kg	10,4 Kg
» DIMENSIONES (Al x An x Pr)	312 x 312 x 198 mm	353 x 358 x 221 mm	413 x 240 x 273 mm	370 x 240 x 360 mm
» CAPACIDAD	3,3 L	4,3 L	4,8 L	4,8 L
» N° DE VELOCIDADES	10	10	10	10
» VELOCIDAD	200 rpm	220 rpm	220 rpm	220 rpm
» POTENCIA	250 W	275 W	300 W	300 W
	Incluye 4 accesorios: Bol de acero inoxidable de 3,3 l Batidor de varillas Gancho amasador Batidor plano	Incluye 4 accesorios: Bol de acero inoxidable de 4,3 l Batidor de varillas Gancho amasador Batidor plano	Incluye 4 accesorios: Bol de acero inoxidable de 4,8 l Batidor de varillas Gancho amasador Batidor plano	Incluye 7 accesorios: Bol de acero inoxidable de 4,8 l Bol de acero inoxidable de 3 l Batidor de varillas Gancho amasador Batidor plano Batidor de borde flexible Escudo vertedor

KitchenAid



	5KSM185PSEAC	5KPM5EER	5KSM7580XECA	5KSM7990XEER
	Metal	Metal	Zinc	Metal
» COLOR	Crema, rojo, plata, negro	Rojo, blanco	Rojo, negro, plata	Rojo, blanco
» GAMA - COLECCION	Artisan	Heavy Duty	Artisan	Professional
» CONEXIÓN	Monofásica	Monofásica	Monofásica	Monofásica
» USO	Doméstico	Profesional	Doméstico	Profesional
» PESO	10,4 Kg	12,3 Kg	13,1 Kg	13 Kg
» DIMENSIONES (Al x An x Pr)	370 x 240 x 360 mm	411 x 264 x 338 mm	419 x 287 x 371 mm	371 x 417 x 287 mm
» CAPACIDAD	4,8 L	4,8 L	6,9 L	6,9 L
» N° DE VELOCIDADES	10	10	10	10
» VELOCIDAD	220 rpm	200 rpm	200 rpm	200 rpm
» POTENCIA	300 W	315 W	500 W	350 W
	Incluye 6 accesorios: Bol de acero inoxidable de 4,8 l Bol de acero inoxidable de 3 l Batidor de varillas de acero inoxidable Gancho amasador de acero inoxidable Batidor plano de acero inoxidable Escudo vertedor	Incluye 4 accesorios: Bol de acero inoxidable de 4,8 l Batidor de varillas Gancho amasador Batidor plano	Incluye 5 accesorios: Bol de acero inoxidable de 6,9 l Batidor de varillas de acero inoxidable Gancho amasador de acero inoxidable Batidor plano de acero inoxidable Escudo vertedor	Incluye 4 accesorios: Bol de acero inoxidable de 6,9 l Batidor de varillas de acero inoxidable Gancho amasador de acero inoxidable Batidor plano de acero inoxidable Vertedor de ingredientes extraíble Interruptor de parada y rejilla protectora

EASYLINE



	FIELPLSLB5235M Acero inoxidable	FIELPLBH5235M Acero inoxidable	FIELPLB10K235M Acero inoxidable
» CONEXIÓN	Monofásica	Monofásica	Monofásica
» PESO	13 kg	14,5 kg	56 kg
» DIMENSIONES (Al x An x Pr)	350/500 x 380 x 240 mm	412 x 351 x 231 mm	606 x 452 x 432 mm
» CAPACIDAD	5 L	4,7 L	10 L
» POTENCIA	0,5 kW	0,3 kW	0,45 kW
» ACCESORIOS	Gancho, espátula y batidor	Cuba adicional	No
» VELOCIDAD	0-302 rpm	45-270 rpm	113-184-341 rpm
	*Otras opciones: FIELPLSLB7235M: Capacidad de 7 L	*Otras opciones: FIELPLBH7235M: Capacidad de 7 L	*Otras opciones: FIELPLB20K235M: Capacidad de 20 L monofásica FIELPLB20K405T: Capacidad de 20 L trifásica FIELPLB30K405T: Capacidad de 30 L trifásica

EASYLINE



fimar

	FIELPLB40K405T Acero inoxidable	FIPLN20M405T Acero inoxidable
» CONEXIÓN	Trifásica	Trifásica
» PESO	151 kg	110 KG
» DIMENSIONES (Al x An x Pr)	970 x 622 x 572 mm	1200 x 700 x 500 mm
» CAPACIDAD	40 L	20 L
» POTENCIA	1,3 kW	1,1 kW
» ACCESORIOS	No	No
» VELOCIDAD	84-151-270 rpm	30-60-120 RPM
	*Otras opciones: FIELPLB60I405T: Capacidad de 60 L	*Otras opciones: FIPLN40M405T: Capacidad de 40 L FIPLN60M405T: Capacidad de 60 L



dueeffe >



LICUADORAS

KitchenAid



5KSB1325EER

Batidora de vaso

5KSB1350EER

Batidora de vaso con exprimidor

5KSB4026ECA

Batidora de vaso

» MATERIAL PRINCIPAL	Plástico	Metal	Metal
» COLOR	Rojo, negro, gris, almendra	Rojo	Rojo manzana, miel, plata medallón, negro, azul
» USO	Doméstico	Doméstico	Doméstico
» CONEXIÓN	Monofásica	Monofásica	Monofásica
» POTENCIA	0,65 kW	0,65 kW	1,2 kW
» PESO	3,17 kg	31,7 kg	6,62 kg
» DIMENSIONES (Al x An x Pr)	376 x 180 x 215 mm	376 x 180,3 x 215,9 mm	401 x 192 x 229 mm
» CAPACIDAD	1,4 L	1,4 L	1,4 L
» N° DE VELOCIDADES	3	3	5
» VELOCIDAD	11500 rpm	11500 rpm	16000 rpm
» ACCESORIOS	Incluye: Base de plástico Jarra de plástico de 1,4 L con cuchillas Tapa ventilada con tapón dosificador extraíble	Incluye: Exprimidor de 1 L	Incluye: Base de metal Jarra de vidrio de 1,4 L con cuchillas Tapa ventilada con tapón dosificador extraíble

KitchenAid



5KSB6060EFW

Batidora de vaso

5KSB8270EBK

Batidora de vaso

» MATERIAL PRINCIPAL	Metal	Metal
» COLOR	Blanco mate	Hierro fundido, rojo, plata
» USO	Doméstico	Doméstico
» CONEXIÓN	Monofásica	Monofásica
» POTENCIA	1,8 kW	1,8 kW
» PESO	8,85 kg	9,4 kg
» DIMENSIONES (Al x An x Pr)	450 x 267 x 231 mm	449 x 267 x 231 mm
» CAPACIDAD	2,6 L	2,6 L
» N° DE VELOCIDADES	9	11
» VELOCIDAD	2200 rpm	24000 rpm
» ACCESORIOS	Incluye: Base de metal Jarra con control térmico sin Bisfenol A de 2,6 L con cuchillas Tapa ventilada con tapón dosificador extraíble	Incluye: Base de metal Base estabilizadora extraíble Jarra térmica de plástico de 2,6 L con cuchillas Tapa segura y ventilada con tapón dosificador

cecotec

KitchenAid



	5KSBC1B0ECU	5KVJ011ECA	CE04050
	Batidora de vaso	Batidora de vaso con exprimidor	Batidora de vaso
» USO	Profesional	Doméstico	Semiprofesional
» MATERIAL PRINCIPAL	Metal	Metal	Tritán
» COLOR	Plata oscuro	Rojo, negro	Negro
» CONEXIÓN	Monofásica	Monofásica	Monofásica
» POTENCIA	1,8 kW	0,25 kW	1,5 kW
» PESO	8,93 kg	12,82 Kg	4,5 kg
» DIMENSIONES (Al x An x Pr)	450 x 270 x 290 mm	455 x 292 x 173 mm	500 x 230 x 240 mm
» CAPACIDAD	1,78 L	1 L	2,8 L
» VELOCIDAD	21000 rpm	80 rpm	32000 rpm
» ACCESORIOS	Incluye: Base de metal Base estabilizadora extraíble Jarra de 1,78 L Tapa ventilada con tapón dosificador extraíble	Incluye: Jarra de pulpa grande Jarra de zumo pequeño (800 ml) Bol de recogida de zumo de 1 L	No

EASYLINE



	FIELCEJ900235M	FIELCEP70023M	FIELFRBL00823M
	Licuadora centrifugadora	Licuadora centrifugadora	Batidora licuadora
» USO	Batidos de fruta o verdura	Batidos de fruta o verdura	Batidos de fruta
» MATERIAL PRINCIPAL	Acero inoxidable	Acero inoxidable	Plástico
» COLOR	Inox	Inox	Negro
» CONEXIÓN	Monofásica	Monofásica	Monofásica
» POTENCIA	0,7 kW	0,85 kW	1 kW
» PESO	13,3 kg	5 kg	4 kg
» DIMENSIONES (Al x An x Pr)	525 x 473 x 253 mm	395 x 230 x 310 mm	510 x 190 x 230 mm
» CAPACIDAD			2 L
» VELOCIDAD	3000 rpm	2800 rpm	28000 rpm
» ACCESORIOS	No	No	Incluye: Jarra de lexan de 2 L Cuchilla de 4 hojas de acero inoxidable Tapa con tapón para añadir ingredientes

EASYLINE



	FIELFRBL02023M	FIELFRBL020B23M	FIELFRBL02123M	FIELFR1DMB23M
	Batidora licuadora	Batidora licuadora	Batidora licuadora	Batidora frappé
» USO	Batidos de fruta	Batidos de fruta	Batidos de fruta	Batidos, cócteles, sorbetes
» MATERIAL PRINCIPAL	Plástico	Plástico cromado	Acero inoxidable	Acero inoxidable
» COLOR	Negro	Plateado	Negro	Plateado
» CONEXIÓN	Monofásica	Monofásica	Monofásica	Monofásica
» POTENCIA	1,5 kW	1,5 kW	1,5 kW	0,4 kW
» PESO	5 kg	4,2 kg	5,2 kg	3,6 kg
» DIMENSIONES (Al x An x Pr)	520 x 200 x 260 mm	490 x 190 x 220 mm	520 x 200 x 260 mm	500 x 200 x 230 mm
» CAPACIDAD	2 L	2 L	2 L	0,8 L
» ACCESORIOS	28000 rpm	28000 rpm	28000 rpm	16000 rpm
» POTENCIA	Incluye: Jarra de lexan de 2 L Cuchilla de 4 hojas de acero inoxidable Tapa con tapón para añadir ingredientes	Incluye: Jarra de lexan de 2 L Cuchilla de 4 hojas de acero inoxidable Tapa con tapón para añadir ingredientes	Incluye: Jarra de lexan de 2 L Cuchilla de 4 hojas de acero inoxidable Tapa con tapón para añadir ingredientes	Incluye: Columna de acero inoxidable Vaso de acero inoxidable de 0,8 L

EASYLINE



	FIELFR2DMB2023M	FIELTM905Q109SET	FIELCS110723M
	Batidora frappé	Licuadora con función de cocción	Licuadora con insonorizador
» USO	Batidos, cócteles, sorbetes	Sopas, reducciones y salsas	Batidos, granizados
» MATERIAL PRINCIPAL	Acero inoxidable	Plástico	Plástico
» COLOR	Plateado	Plateado y negro	Plateado y negro
» CONEXIÓN	Monofásica	Monofásica	Monofásica
» POTENCIA	0,4 + 0,4 kW	1 kW	1,8 kW
» PESO	7,5 kg	7,5 kg	7,5 kg
» DIMENSIONES (Al x An x Pr)	500 x 330 x 160 mm	503 x 250 x 195 mm	461 x 239 x 229 mm
» CAPACIDAD	0,8 + 0,8 L	1,75 L	2 L
» VELOCIDAD	16000 + 16000 rpm	26000 rpm	30000 rpm
» ACCESORIOS	Incluye: 2 Columnas de acero inoxidable 2 Vasos de acero inoxidable de 0,8 L	Incluye: Cutter manual con vaso de vidrio	Incluye: Insonorizador integrado en el cárter Vaso de lexan de 2 L

dueeffe >



BRAZOS TRITURADORES



	FIMX2523M	FIMX4023M	FIFX4023M
	Acero inoxidable	Acero inoxidable	Acero inoxidable
» COLOR	Verde	Verde	Verde
» CONEXIÓN	Monofásica	Monofásica	Monofásica
» USO	Sopas, purés, salsas, masas, mayonesa	Purés, salsas, masas, cremas, tortillas, etc.	Purés, salsas, masas, cremas, tortillas, etc.
» PESO	2,2 kg	4,5 kg	4,5 kg
» DIMENSIONES (Al x An x Pr)	600 x 135 x 100 mm	710/790 x 155 x 120 mm	660/740 x 170 x 120 mm
» CAPACIDAD	30 L	60 L	60 L
» VELOCIDAD	13000 rpm	2500-11000 rpm (mezclador) / 250-1500 rpm (batidor)	2500-11000 rpm (mezclador) / 250-1500 rpm (batidor)
» POTENCIA	0,25 kW	0,4 kW	0,4 kW
» FRECUENCIA	50/60 Hz	50/60 Hz	50/60 Hz
	Incluye: Bloque del motor con variador de velocidad Mezclador de acero inoxidable de 30 cm	Incluye: Bloque del motor con variador de velocidad Mezclador de acero inoxidable de 40 cm Batidor de acero inoxidable de 35 cm	Incluye: Bloque del motor con variador de velocidad Mezclador de acero inoxidable de 40 cm Batidor de acero inoxidable de 35 cm



	FIFX4223M	FIFX42F23M	FIFX42S23M
	Acero inoxidable	Acero inoxidable	Acero inoxidable
» COLOR	Verde	Verde	Verde
» CONEXIÓN	Monofásica	Monofásica	Monofásica
» USO	Sopas, purés, salsas, masas, mayonesa	Cremas, natas, tortillas, soufflé	Sopas, purés, salsas, masas, mayonesa
» PESO	4,5 kg	4 kg	4,5 kg
» DIMENSIONES (Al x An x Pr)	740 x 170 x 120 mm	660 x 170 x 120 mm	740 x 170 x 120 mm
» CAPACIDAD	60 L	60 L	60 L
» VELOCIDAD	2500-11000 rpm	250-1500 rpm	11000 rpm
» POTENCIA	0,4 kW	0,4 kW	0,4 kW
» FRECUENCIA	50/60 Hz	50/60 Hz	50/60 Hz
	Incluye: Bloque del motor con variador de velocidad Mezclador de acero inoxidable de 40 cm	Incluye: Bloque del motor con variador de velocidad Batidor de acero inoxidable de 35 cm	Incluye: Bloque del motor sin variador de velocidad Mezclador de acero inoxidable de 40 cm

dueeffe >



ENVASADORAS AL VACÍO

EASYLINE

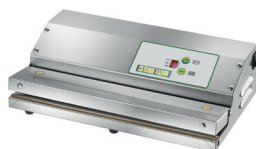

	FELSBS300P235M	FIELSBP350235M	FIELSCC30023M
	Acero inoxidable	Acero inoxidable	Acero inoxidable
» ENERGÍA	Eléctrica	Eléctrica	Eléctrica
» CONEXIÓN	Monofásica	Monofásica	Monofásica
» POTENCIA	0,19 kW	0,23 kW	0,45 kW
» PESO	2 kg	7,5 kg	34 kg
» DIMENSIONES (Al x An x Pr)	80 x 380 x 180 mm	130 x 370 x 260 mm	430 x 460 x 410 mm
» RUEDAS	No	No	No
» BARRA DE SELLADO	300 mm	350 mm	300 mm
» VACÍO MÁXIMO	80%	80%	98%
» MEDIDAS CUBA (Al x An x Pr)			190 x 310 x 350 mm
		*Otras medidas: FIELSBP400235M: Con barra de sellado de 400 mm	*Otras medidas: FIELSCC250235M: Con barra de sellado de 250 mm FIELSCC400235M: Con barra de sellado de 400 mm FIELSCC500235M: Con barra de sellado de 500 mm

fimar



	FIMSD300P235M	FIBAR300P235M	FIBAR350235M
	Plástico	ABS y acero inoxidable	Acero inoxidable
» ENERGÍA	Eléctrica	Eléctrica	Eléctrica
» CONEXIÓN	Monofásica	Monofásica	Monofásica
» POTENCIA	0,49 kW	0,45 kW	0,45 kW
» PESO	4,5 kg	6 kg	8 kg
» DIMENSIONES (Al x An x Pr)	140 x 390 x 310 mm	140 x 320 x 260 mm	170 x 370 x 280 mm
» RUEDAS	No	No	No
» BARRA DE SELLADO	320 mm	300 mm	350 mm
» VACÍO MÁXIMO	80%	85%	85%
» MEDIDAS CUBA (Al x An x Pr)			
			*Otras medidas: FIBAR400235M: Con barra de sellado de 400 mm FIBAR50023M: Con barra de sellado de 500 mm



	FICAM300E23M	FICAM300T23M	FICAM500TC23M
	Acero inoxidable	Acero inoxidable	Acero inoxidable
» ENERGÍA	Eléctrica	Eléctrica	Eléctrica
» CONEXIÓN	Monofásica	Monofásica	Monofásica
» POTENCIA	0,75 kW	0,75 kW	1,1 kW
» PESO	38 kg	38 kg	92 kg
» DIMENSIONES (Al x An x Pr)	430 x 410 x 460 mm	430 x 410 x 460 mm	1050 x 610 x 630 mm
» RUEDAS	No	No	Sí
» BARRA DE SELLADO	300 mm	300 mm	500 mm
» VACÍO MÁXIMO	98%	98%	98%
» MEDIDAS CUBA (Al x An x Pr)	430 x 410 x 460 mm	430 x 410 x 460 mm	220 x 520 x 520 mm
	*Otras medidas: FICAM350E235M: Con barra de sellado de 350 mm FICAM400E23M: Con barra de sellado de 400 mm FICAM450E23M: Con barra de sellado de 450 mm	*Otras medidas: FICAM400T23M: Con barra de sellado de 400 mm FICAM500T23M: Con barra de sellado de 500 mm	*Otras medidas: FICAM700TC40T: Con barra de sellado de 700 mm. Trifásica FICAM900TC40T: Con barra de sellado de 900 mm. Trifásica

FISAC3

Bolsas gofradas

100 unidades	200 x 300 mm
150 unidades	250 x 350 mm
*Otras medidas:	
FISAC1:	Medidas 200 x 300 mm
FISAC5:	Medidas 250 x 350 mm
FISAC2:	Medidas 300 x 400 mm

FIBOX3

Caja de bolsas gofradas

20 paquetes de FISAC3	150 x 300 mm
*Otras medidas:	
FIBOX1:	16 paquetes de FISAC1
FIBOX5:	10 paquetes de FISAC5
FIBOX2:	8 paquetes de FISAC2

FISAC1C

Bolsas gofradas para la cocción

100 unidades	200 x 300 mm
*Otras medidas:	
FISAC2C:	Medidas 300 x 400 mm

FIBOX1C

Caja de bolsas gofradas para la cocción

16 paquetes de FISAC1C	200 x 300 mm
*Otras medidas:	
FIBOX2C:	8 paquetes de FISAC2C

FISAC11

Bolsas lisas

100 unidades	200 x 300 mm
*Otras medidas:	
FISAC12:	Medidas 250 x 350 mm
FISAC14:	Medidas 300 x 400 mm

FIBOX11

Caja de bolsas lisas

20 paquetes de FISAC11	200 x 300 mm
*Otras medidas:	
FIBOX12:	16 paquetes de FISAC12
FIBOX14:	10 paquetes de FISAC14

FIROTO01

Rollo gofrado

2 unidades	200 x 6000 mm
*Otras medidas:	
FIROTO02:	Medidas 300 x 6000 mm



dueeffe >



CORTAFIAMBRES



FIAFV300VOLANO

Hierro pintado

» COLOR	Rojo o negro
» ENERGÍA	Manual
» PESO	42 kg
» DIMENSIONES (Al x An x Pr)	500 x 720 x 600 mm
» DIAMETRO CUCHILLA	300 mm
» MEDIDA ZONA DE TRABAJO	440 x 360 mm
» LONGITUD DEL CORTE	260 x 190 mm
» ESPESOR DEL CORTE	Hasta 25 mm

*Otras opciones:
FIAFV350VOLANO: Cuchilla de 350 mm



FICAVV300

Soporte

Hierro fundido pintado
Rojo o negro
71 kg
800 x 560 x 380 mm
Para modelo FIAFV300VOLANO
*Otras opciones: FICAVV350: Para modelo FIAFV350VOLANO



FIELAFHBS220JS235M

Aluminio anodizado

» ENERGÍA	Eléctrica
» CONEXIÓN	Monofásico
» POTENCIA	0,12 kW
» PESO	12 kg
» DIMENSIONES (Al x An x Pr)	330 x 490 x 370 mm
» DIAMETRO CUCHILLA	220 mm
» MEDIDA ZONA DE TRABAJO	340 x 240 mm
» LONGITUD DEL CORTE	115 x 130 mm
» ESPESOR DEL CORTE	Hasta 12 mm

*Otras opciones:
FIELAFHBS250235M: Cuchilla de 250 mm
FIELAFHBS300235M: Cuchilla de 300 mm

FIAFECO220235M

Aluminio pintado en plata o rojo

» ENERGÍA	Eléctrica
» CONEXIÓN	Monofásico
» POTENCIA	0,14 kW
» PESO	12,5 kg
» DIMENSIONES (Al x An x Pr)	320 x 530 x 480 mm
» DIAMETRO CUCHILLA	220 mm
» MEDIDA ZONA DE TRABAJO	400 x 250 mm
» LONGITUD DEL CORTE	210 x 145 mm
» ESPESOR DEL CORTE	De 14 a 16 mm

*Otras opciones:
FIAFECO250235M: Cuchilla de 250 mm con afilador extraíble incorporado
FIAFECO300235M: Cuchilla de 300 mm con afilador extraíble incorporado
FIAFECO330235M: Cuchilla de 330 mm con afilador extraíble incorporado
FIAFECO300L235M: Cuchilla de 300 mm con desplazador extra largo

FIAFH220N235M

Aluminio anodizado

» ENERGÍA	Eléctrica
» CONEXIÓN	Monofásico
» POTENCIA	0,18 kW
» PESO	14 kg
» DIMENSIONES (Al x An x Pr)	340 x 580 x 405 mm
» DIAMETRO CUCHILLA	220 mm
» MEDIDA ZONA DE TRABAJO	410 x 290 mm
» LONGITUD DEL CORTE	190 x 160 mm
» ESPESOR DEL CORTE	Hasta 15 mm

*Otras opciones:
FIAFH250N235M: Cuchilla de 250 mm
FIAFH275N235M: Cuchilla de 275 mm
FIAFH300N235M: Cuchilla de 300 mm



	FIELAFHBS220JS235M	FIAFECO220235M	FIAFH220N235M
	Aluminio anodizado	Aluminio pintado en plata o rojo	Aluminio anodizado
» ENERGÍA	Eléctrica	Eléctrica	Eléctrica
» CONEXIÓN	Monofásico	Monofásico	Monofásico
» POTENCIA	0,12 kW	0,14 kW	0,18 kW
» PESO	12 kg	12,5 kg	14 kg
» DIMENSIONES (Al x An x Pr)	330 x 490 x 370 mm	320 x 530 x 480 mm	340 x 580 x 405 mm
» DIAMETRO CUCHILLA	220 mm	220 mm	220 mm
» MEDIDA ZONA DE TRABAJO	340 x 240 mm	400 x 250 mm	410 x 290 mm
» LONGITUD DEL CORTE	115 x 130 mm	210 x 145 mm	190 x 160 mm
» ESPESOR DEL CORTE	Hasta 12 mm	De 14 a 16 mm	Hasta 15 mm
	*Otras opciones: FIELAFHBS250235M: Cuchilla de 250 mm FIELAFHBS300235M: Cuchilla de 300 mm	*Otras opciones: FIAFECO250235M: Cuchilla de 250 mm FIAFECO300235M: Cuchilla de 300 mm FIAFECO330235M: Cuchilla de 330 mm	*Otras opciones: FIAFH250N235M: Cuchilla de 250 mm FIAFH275N235M: Cuchilla de 275 mm FIAFH300N235M: Cuchilla de 300 mm



	FIELAFHBS220JS235M	FIAFECO220235M	FIAFH220N235M
	Aluminio anodizado	Aluminio pintado en plata o rojo	Aluminio anodizado
» ENERGÍA	Eléctrica	Eléctrica	Eléctrica
» CONEXIÓN	Monofásico	Monofásico	Monofásico
» POTENCIA	0,12 kW	0,14 kW	0,18 kW
» PESO	12 kg	12,5 kg	14 kg
» DIMENSIONES (Al x An x Pr)	330 x 490 x 370 mm	320 x 530 x 480 mm	340 x 580 x 405 mm
» DIAMETRO CUCHILLA	220 mm	220 mm	220 mm
» MEDIDA ZONA DE TRABAJO	340 x 240 mm	400 x 250 mm	410 x 290 mm
» LONGITUD DEL CORTE	115 x 130 mm	210 x 145 mm	190 x 160 mm
» ESPESOR DEL CORTE	Hasta 12 mm	De 14 a 16 mm	Hasta 15 mm
	*Otras opciones: FIELAFHBS250235M: Cuchilla de 250 mm FIELAFHBS300235M: Cuchilla de 300 mm	*Otras opciones: FIAFECO250235M: Cuchilla de 250 mm FIAFECO300235M: Cuchilla de 300 mm FIAFECO330235M: Cuchilla de 330 mm	*Otras opciones: FIAFH250N235M: Cuchilla de 250 mm FIAFH275N235M: Cuchilla de 275 mm FIAFH300N235M: Cuchilla de 300 mm



dueeffe >



EXPRIMIDORES

EASYLINE



	FIELSACJ423M	FIELSACJ623M
	Aleación de aluminio pintado	Aluminio pulido y acero inoxidable
» COLOR	Plateado y negro	Plateado
» ENERGÍA	Eléctrica	Eléctrica
» CONEXIÓN	Monofásica	Monofásica
» POTENCIA	0,18 kW	0,23 kW
» PESO	5 kg	8,7 kg
» DIMENSIONES (Al x An x Pr)	340 x 220 x 310 mm	390/585 x 220 x 290 mm
» VELOCIDAD	1800 rpm	980 rpm
» PALANCA EMPUJADORA	No	Sí

EASYLINE



	FIELSACJ5235M	FIELSACJ5A235M
	Aleación de aluminio pintado	Aluminio pulido y acero inoxidable
» COLOR	Plateado y naranja	Plateado y naranja
» ENERGÍA	Eléctrica	Eléctrica
» CONEXIÓN	Monofásica	Monofásica
» POTENCIA	0,18 kW	0,23 kW
» PESO	5,5 kg	8 kg
» DIMENSIONES (Al x An x Pr)	420 x 340 x 202 mm	475/680 x 335 x 202 mm
» VELOCIDAD	1800 rpm	1450 rpm
» PALANCA EMPUJADORA	No	Sí

fimar



	FISPM235M	FISPL235M
	Aleación de aluminio pintado	Aleación de aluminio pintado
» COLOR	Plateado y negro	Plateado y negro
» ENERGÍA	Eléctrica	Eléctrica
» CONEXIÓN	Monofásica	Monofásica
» POTENCIA	0,15 kW	0,15 kW
» PESO	4 kg	4,5 kg
» DIMENSIONES (Al x An x Pr)	330 x 210 x 305 mm	365 x 210 x 305 mm
» VELOCIDAD	500 rpm	500 rpm
» PALANCA EMPUJADORA	No	Sí

dueeffe >



CORTADORAS DE PAN



	JAC4509010	JASELFNEW	JAVSELF800
	Acero	Acero	Acero inoxidable
» ENERGÍA	Eléctrica	Eléctrica	Eléctrica
» CONEXIÓN	Monofásica o trifásica	Monofásica o trifásica	Monofásica
» POTENCIA	0,49 kW	0,49 kW	0,75 kW
» PESO	105 kg	210 kg	230 kg
» DIMENSIONES (Al x An x Pr)	620 x 685 x 660 mm	1267 x 598 x 729 mm	1135 x 790 x 760 mm
» GROSOR DE CORTE	Fijo	Fijo	Variable
» MEDIDAS DE CUCHILLAS	De 9 a 18 mm	De 9 a 18 mm	De 5 a 25 mm
	*Otras opciones: JACPICOMATIC: Versión automática		*Otras medidas: JAVSELF1000: Panes hasta 47 cm de largo



	SGS21EDS0113W	SGSED01
	Acero	Acero
» ENERGÍA	Eléctrica	Eléctrica
» CONEXIÓN	Monofásica	Monofásica
» POTENCIA	0,37 kW	0,37 kW
» PESO	110 kg	120 kg
» DIMENSIONES (Al x An x Pr)	700 x 650 x 650 mm	1100 X 650 x 720 mm
» GROSOR DE CORTE	Fijo	Fijo
» MEDIDAS DE CUCHILLAS	13 mm	13 mm



	MESAJAC450	SGSED01
» TIPO	Mesa para cortadora de pan	Mesa para cortadora de pan
» COLOR	Plata	Blanco
» DIMENSIONES (Al x An x Pr)	650 x 570 x 585 mm	620 x 670 x 670 mm
» RUEDAS	Sí	Sí
» MODELOS COMPATIBLES	Para JAC4509010	Para SGS21EDS0113W
	*Otras opciones: MESAJAC450N: Color negro	



	JACZIP
	Abrebocadillos
» MATERIAL PRINCIPAL	Acero inoxidable
» ENERGÍA	Eléctrica
» CONEXIÓN	Monofásica
» POTENCIA	0,49 kW
» PESO	35 kg
» DIMENSIONES (Al x An x Pr)	775 x 382 x 654 mm



dueeffe >



PICADORAS DE CARNE



	FIT22REF235M	FITR32TNDN0I235M	FITR32RSDI235M
	Acero inoxidable	Acero inoxidable	Acero inoxidable
» MATERIAL TOLVA	Acero inoxidable	Acero inoxidable	Acero inoxidable
» ENERGÍA	Eléctrica	Eléctrica	Eléctrica
» CONEXIÓN	Según modelo	Según modelo	Según modelo
» POTENCIA	1,1 kW (1,5 HP)	1,6 kW (2,2 HP)	1,6 kW (2,2 HP)
» PESO	43 kg	40 kg	40 kg
» DIMENSIONES (Al x An x Pr)	545 x 270 x 410 mm	550 x 520 x 320 mm	530 x 490 x 340 mm
» APERTURA BOCA	ø 52 mm	ø 76 mm	ø 76 mm
» PRODUCCIÓN	150 - 250 kg/h	300 - 500 kg/h	300 - 500 kg/h
» BLOQUE EXTRAÍBLE PARA NEVERA	No	Sí	No
» INVERSIÓN DE MARCHA	Sí	Sí	Sí

*Otras opciones:

FIT32REF405T: Con apertura boca de ø 80 mm

*Otras opciones:

FITR32TNEN0I235M: Sin inversión de marcha

*Otras opciones:

FITR32RSEN0I235M: Sin inversión de marcha



	FITR22RGA235M	FITR22RSQ1I236M	FITR22TSQ1I235M
	Acero inoxidable	Acero inoxidable	Acero inoxidable
» MATERIAL TOLVA	Acero inoxidable	Acero inoxidable	Acero inoxidable
» ENERGÍA	Eléctrica	Eléctrica	Eléctrica
» CONEXIÓN	Según modelo	Según modelo	Según modelo
» POTENCIA	1,1 kW (1,5 HP)	1,1 kW (1,5 HP)	1,1 kW (1,5 HP)
» PESO	32 kg	32 kg	31 kg
» DIMENSIONES (Al x An x Pr)	490 x 140 x 310 mm	520 x 410 x 310 mm	520 x 420 x 300 mm
» APERTURA BOCA	ø 64 mm	ø 52 mm	ø 52 mm
» PRODUCCIÓN	200 - 300 kg/h	150 - 250 kg/h	150 - 250 kg/h
» BLOQUE EXTRAÍBLE PARA NEVERA	No	No	Sí
» INVERSIÓN DE MARCHA	Sí	Sí	Sí

*Otras opciones:

FITR22RGEN0I235M: Sin inversión de marcha

*Otras opciones:

FITR22RSEN0I235M: Sin inversión de marcha

*Otras opciones:

TR22TSEN0I235M: Sin inversión de marcha



	FITR22SN235M	FITR22TEQ0I235M	FITR22CEN0I235M
	Aluminio pulido	Aluminio pulido	Acero inoxidable
» MATERIAL TOLVA	Acero inoxidable	Acero inoxidable	Acero inoxidable
» ENERGÍA	Eléctrica	Eléctrica	Eléctrica
» CONEXIÓN	Según modelo	Según modelo	Según modelo
» POTENCIA	1,1 kW (1,5 HP)	1,1 kW (1,5 HP)	1,1 kW (1,5 HP)
» PESO	23 kg	25 kg	26 kg
» DIMENSIONES (Al x An x Pr)	520 x 450 x 290 mm	520 x 450 x 290 mm	450 x 470 x 270 mm
» APERTURA BOCA	ø 52 mm	ø 52 mm	ø 52 mm
» PRODUCCIÓN	150 - 250 kg/h	150 - 250 kg/h	150 - 250 kg/h
» BLOQUE EXTRAÍBLE PARA NEVERA	No	Sí	Sí
» INVERSIÓN DE MARCHA	No	No	No



	FITR12TSQ0I235M	FITR12CEN0I235M	FITR12SQ0I235M
	Aluminio pulido	Aluminio pulido	Aluminio pulido
» MATERIAL TOLVA	Acero inoxidable	Acero inoxidable	Acero inoxidable
» ENERGÍA	Eléctrica	Eléctrica	Eléctrica
» CONEXIÓN	Según modelo	Según modelo	Según modelo
» POTENCIA	0,75 kW (1 HP)	0,75 kW (1 HP)	0,75 kW (1 HP)
» PESO	20 kg	22 kg	21 kg
» DIMENSIONES (Al x An x Pr)	510 x 400 x 290 mm	440 x 270 x 450 mm	500 x 400 x 250 mm
» APERTURA BOCA	ø 52 mm	ø 52 mm	ø 52 mm
» PRODUCCIÓN	100 - 160 kg/h	100 - 160 kg/h	100 - 160 kg/h
» BLOQUE EXTRAÍBLE PARA NEVERA	Sí	Sí	No
» INVERSIÓN DE MARCHA	No	No	No



	FITR12BQ0I235M	FIAB22ATQ0I235T	FIAB22T235M
	Aluminio pulido	Aluminio pulido	Aluminio pulido
» MATERIAL TOLVA	Acero inoxidable	Acero inoxidable	Acero inoxidable
» ENERGÍA	Eléctrica	Eléctrica	Eléctrica
» CONEXIÓN	Monofásico	Según modelo	Según modelo
» POTENCIA	0,75 kW (1 HP)	1,1 kW (1,5 HP)	1,1 kW (1,5 HP)
» PESO	21 kg	38 kg	26 kg
» DIMENSIONES (Al x An x Pr)	500 x 250 x 400 mm	480/650 x 560 x 430 mm	510/660 x 630 x 305 mm
» APERTURA BOCA	ø 52 mm	ø 52 mm	ø 52 mm
» PRODUCCIÓN	100 - 160 kg/h	150 - 250 kg/h	150 - 250 kg/h
» BLOQUE EXTRAÍBLE PARA NEVERA	No	Sí	No
» INVERSIÓN DE MARCHA	No	Sí	No

*Con rallador de queso

*Otras opciones:

FIAB22ATEN0I235M: Sin inversión de marcha

*Con rallador de queso



	FIAB22AEQ0I235M	FIAB12ATQ0I235M	FIAB12TQ0I235M
	Aluminio pulido	Aluminio pulido	Aluminio pulido
» MATERIAL TOLVA	Acero inoxidable	Acero inoxidable	Acero inoxidable
» ENERGÍA	Eléctrica	Eléctrica	Eléctrica
» CONEXIÓN	Según modelo	Según modelo	Según modelo
» POTENCIA	1,1 kW (1,5 HP)	0,75 kW (1 HP)	0,75 kW (1 HP)
» PESO	27 kg	26 kg	23 kg
» DIMENSIONES (Al x An x Pr)	510/660 x 630 x 305 mm	510/660 x 605 x 305 mm	510/600 x 590 x 290 mm
» APERTURA BOCA	ø 52 mm	ø 52 mm	ø 52 mm
» PRODUCCIÓN	150 - 250 kg/h	100 - 160 kg/h	100 - 160 kg/h
» BLOQUE EXTRAÍBLE PARA NEVERA	Sí	Sí	No
» INVERSIÓN DE MARCHA	No	No	No

*Con rallador de queso

*Con rallador de queso

*Con rallador de queso

FIAB8D23050M

Aluminio pulido

» MATERIAL TOLVA	Acero inoxidable
» ENERGÍA	Eléctrica
» CONEXIÓN	Monofásico
» POTENCIA	0,37 Kw (0,5 HP)
» PESO	11 kg
» DIMENSIONES (Al x An x Pr)	360/420 x 430 x 270 mm
» APERTURA BOCA	ø 52 mm
» PRODUCCIÓN	20 - 50 kg/h
» BLOQUE EXTRAÍBLE PARA NEVERA	No
» INVERSIÓN DE MARCHA	No

*Con rallador de queso



fimar

FIAB8D23050M

RALLADOR DE QUESO

» MATERIAL PRINCIPAL	Aluminio pulido
» ENERGÍA	Eléctrica
» CONEXIÓN	Según modelo
» POTENCIA	0,75 kW (1 HP)
» PESO	17 kg
» DIMENSIONES (Al x An x Pr)	390/600 x 430 x 290 mm
» DIMENSIÓN BOCA	140 x 75 mm
» PRODUCCIÓN	40 kg/h



fimar

KI5KFC3516EER

PICADORA DE ALIMENTOS

» MATERIAL PRINCIPAL	Plástico
» COLOR	Rojo, almendra
» ENERGÍA	Eléctrica
» CONEXIÓN	Monofásica
» POTENCIA	0,240 kW
» PESO	1,26 kg
» DIMENSIONES (Al x An x Pr)	222 x 178 x 143 mm
» MATERIAL CUCHILLAS	Acero inoxidable



KitchenAid



dueeffe >



EMBUTIDORAS

EASYLINE



FIINSORSS7H

Acero inoxidable

» ENERGÍA	Manual
» PESO	13 kg
» DIMENSIONES (Al x An x Pr)	340 x 820 x 340 mm
» CAPACIDAD	7 L
» POSICIÓN	Horizontal
» ACCESORIOS	4 embudos (10-20-30-35 mm) incluidos

fimar



FIINSLT7OR

Acero inoxidable

» ENERGÍA	Manual
» PESO	18 kg
» DIMENSIONES (Al x An x Pr)	400 x 1200 x 400
» CAPACIDAD	7 L
» POSICIÓN	Horizontal
» ACCESORIOS	3 embudos incluidos
	*Otras opciones:
	FIINSLT14OR: Capacidad 14 L

FIINSLT7VE

Acero inoxidable

» ENERGÍA	Manual
» PESO	26 kg
» DIMENSIONES (Al x An x Pr)	1050 x 400 x 450 mm
» CAPACIDAD	7 L
» POSICIÓN	Vertical
» ACCESORIOS	3 embudos incluidos
	*Otras opciones:
	FIINSLT14VE: Capacidad 14 L

dueeffe >



ARROCERAS

EASYLINE



FIELCRXH21523M

Acero inoxidable

» ENERGÍA	Eléctrica
» CONEXIÓN	Monofásica
» POTENCIA	1,55 kW
» PESO	5 kg
» DIMENSIONES (Al x An x Pr)	310 x 470 x 390 mm
» CAPACIDAD	4,2 L (arroz crudo)

EASYLINE



FIELCRSC819523M

Acero inoxidable

» ENERGÍA	Eléctrica
» CONEXIÓN	Monofásica
» POTENCIA	1,95 kW
» PESO	9 kg
» DIMENSIONES (Al x An x Pr)	350/770 x 480 x 390 mm
» CAPACIDAD	5,4 L (arroz crudo) / 14 L (arroz cocido)

EASYLINE



FIELCRSD82C23M

Acero inoxidable

» ENERGÍA	» Eléctrica
» CONEXIÓN	» Monofásica
» POTENCIA	» 2,5 kW
» PESO	» 14 kg
» DIMENSIONES (Al x An x Pr)	» 410/880 x 540 x 460 mm
» CAPACIDAD	» 8,2 L (arroz crudo) / 22 L (arroz cocido)

dueeffe >



PLACAS INDUCCIÓN

EASYLINE



	FIPFD27N235M	FIPFD35N235M	FIELE500A405T
	Acero inoxidable	Acero inoxidable	Acero inoxidable
» CONEXIÓN	Monofásica	Monofásica	Monofásica
» TIPO	Sobremesa	Sobremesa	Sobremesa
» PESO	5 kg	8 kg	10 kg
» DIMENSIONES (Al x An x Pr)	105 x 325 x 370 mm	120 x 343 x 440 mm	223 x 600 x 472 mm
» POTENCIA	2,7 kW	3,5 kW	5 kW
» PROGRAMACIÓN	Digital	Digital	Digital
» MEDIDAS ZONA COCCIÓN (Diámetro)	140 - 220 mm	140 - 220 mm	218 mm
» GRUPOS DE COCCIÓN	1	1	1

EASYLINE



	FIEPIE200A235M	FIEPIE350C235M	FIEPIE350D235M
	Acero inoxidable	Acero inoxidable	Acero inoxidable
» CONEXIÓN	Monofásica	Monofásica	Monofásica
» TIPO	Sobremesa	Sobremesa	Sobremesa
» PESO	4 kg	7 kg	9 kg
» DIMENSIONES (Al x An x Pr)	60 x 295 x 375 mm	85 x 340 x 420 mm	170 x 470 x 500 mm
» POTENCIA	2 kW	3,5 kW	3,5 kW
» PROGRAMACIÓN	Digital	Digital	Digital
» MEDIDAS ZONA COCCIÓN (Diámetro)	120 - 240 mm	120 - 260 mm	120 - 260 mm
» GRUPOS DE COCCIÓN	1	1	1

EASYLINE



	FIPFD20235M	FIEPIBT310T3235M	FIELET350G235M
	Plástico	Plástico	Plástico
» CONEXIÓN	Monofásica	Monofásica	Monofásica
» TIPO	Sobremesa	Sobremesa	Sobremesa
» PESO	2,3 kg	4,5 kg	5 kg
» DIMENSIONES (Al x An x Pr)	44 x 290 x 370 mm	80 x 290 x 510 mm	56 x 610 x 370 mm
» POTENCIA	2,3 kW	1,8 + 1,3 kW	1,8 + 1,7 kW
» PROGRAMACIÓN	Digital	Digital	Digital
» MEDIDAS ZONA COCCIÓN (Diámetro)	118 - 220 mm		
» GRUPOS DE COCCIÓN	1	2	2

dueeffe >



MICROONDAS

EASYLINE



	FIEFOP90DZH235M	FIELFOM25LZS235M	FIELEMA34GTQ235M
	Chapa pintada	Chapa pintada	Interior de acero inoxidable
» COLOR	Negro	Blanco con frontal negro	Plateado
» CONEXIÓN	Monofásica	Monofásica	Monofásica
» PESO	14 kg	15 kg	32,2 kg
» DIMENSIONES (Al x An x Pr)	281 x 480 x 380 mm	275 x 480 x 380 mm	367 x 574 x 528 mm
» CAPACIDAD	25 L	25 L	34 L (GN 2/3)
» POTENCIA	0,9 kW	0,9 kW	2,8 kW
» PROGRAMACIÓN	Digital	Manual	Digital
» PLATO GIRATORIO	ø 270 mm	ø 270 mm	No
» APERTURA PUERTA	Lateral	Lateral	Lateral
» GRILL	No	No	No

EASYLINE



	FIELFOEM025FJT235M	FIFOMF914235M	FIFOMC2452235M
	Interior de acero inoxidable	Acero inoxidable	Acero inoxidable
» COLOR	Gris	Plateado	Plateado
» CONEXIÓN	Monofásica	Monofásica	Monofásica
» PESO	15 kg	16 kg	18 kg
» DIMENSIONES (Al x An x Pr)	310 x 510 x 440 mm	305 x 513 x 400 mm	305 x 510 x 466 mm
» CAPACIDAD	25 L (GN 2/3)	25 L	25 L
» POTENCIA	1,55 kW	1,45 kW	2,4 kW
» PROGRAMACIÓN	Digital	Digital	Digital
» PLATO GIRATORIO	No	ø 300 mm	Multifunción
» APERTURA PUERTA	Lateral	Lateral	Lateral
» GRILL	No	Sí	Sí

dueeffe >



CREPERAS



FICRPN23M

Acero inoxidable

» ENERGÍA Eléctrica

» CONEXIÓN Monofásica

» POTENCIA 2,4 kW

» PESO 12 kg

» DIMENSIONES (Al x An x Pr) 140 x 370 x 370 mm

» RANGO DE TEMPERATURA 50 °C / 300 °C

» GRUPOS DE PREPARACIÓN 1

» DIÁMETRO 350 mm

*Otras medidas:
FICRP423050M: Diámetro 400 mm

FICRP2N40T

Acero inoxidable

» ENERGÍA Eléctrica

» CONEXIÓN Trifásica

» POTENCIA 2,4 + 2,4 kW

» PESO 23 kg

» DIMENSIONES (Al x An x Pr) 140 x 760 x 370 mm

» RANGO DE TEMPERATURA 50 °C / 300 °C

» GRUPOS DE PREPARACIÓN 2

» DIÁMETRO 350 mm x 2

*Otras medidas:
FICRP4240050T: Diámetro 400 mm x 2



FICR400G1

Acero inoxidable

» ENERGÍA Gas

» CONEXIÓN Gas G20 o G30/G31

» POTENCIA 3,6 kW

» PESO 23 kg

» DIMENSIONES (Al x An x Pr) 270 x 480 x 480 mm

» RANGO DE TEMPERATURA 50 °C / 280 °C

» GRUPOS DE PREPARACIÓN 1

» DIÁMETRO 400 mm

FICR400G2

Acero inoxidable

» ENERGÍA Gas

» CONEXIÓN Gas G20 o G30/G31

» POTENCIA 3,6 + 3,6 kW

» PESO 46 kg

» DIMENSIONES (Al x An x Pr) 270 x 900 x 480 mm

» RANGO DE TEMPERATURA 50 °C / 280 °C

» GRUPOS DE PREPARACIÓN 2

» DIÁMETRO 400 mm x2



GMGCRR40

Acero inoxidable

» ENERGÍA Eléctrica

» CONEXIÓN Monofásica

» POTENCIA 3 kW

» PESO 15 kg

» DIMENSIONES (Al x An x Pr) 180 x 400 x 400 mm

» RANGO DE TEMPERATURA 50 °C / 300 °C

» GRUPOS DE PREPARACIÓN 1

» DIÁMETRO 400 mm

GMGCRE40

Acero inoxidable

» ENERGÍA Eléctrica

» CONEXIÓN Monofásica

» POTENCIA 3 kW

» PESO 22 kg

» DIMENSIONES (Al x An x Pr) 240 x 450 x 520 mm

» RANGO DE TEMPERATURA 50 °C / 300 °C

» GRUPOS DE PREPARACIÓN 1

» DIÁMETRO 400 mm

GMGCRD240

Acero inoxidable

» ENERGÍA Eléctrica

» CONEXIÓN Monofásica

» POTENCIA 3 + 3 kW

» PESO 41 kg

» DIMENSIONES (Al x An x Pr) 240 x 900 x 520 mm

» RANGO DE TEMPERATURA 50 °C / 300 °C

» GRUPOS DE PREPARACIÓN 2

» DIÁMETRO 400 mm x 2

dueeffe >



FREIDORAS

EASYLINE

fimar



	FIELFRFY4L23M	FIELFRFY44L23M	FIFR8RN023M	FIFR88RN023M
	Acero inoxidable	Acero inoxidable	Acero inoxidable	Acero inoxidable
» CONEXIÓN	Monofásica	Monofásica	» Monofásica	Monofásica
» TIPO	Sobremesa	Sobremesa	» Sobremesa	Sobremesa
» GRIFO	No	No	» Sí	Sí
» PESO	4,5 kg	8,5 kg	» 4,5 kg	8,5 kg
» DIMENSIONES (Al x An x Pr)	310 x 210 x 375 mm	310 x 435 x 375 mm	» 359 x 265 x 470/577 mm	359 x 565 x 426/576 mm
» CAPACIDAD	4,2 L	4,2 + 4,2 L	» 8 L	8 + 8 L
» POTENCIA	2 kW	2 + 2 kW	» 3 kW	3 + 3 kW
» RANGO DE TEMPERATURA	50 °C / 200 °C	50 °C / 200 °C	» 50 °C / 180 °C	50 °C / 180 °C
» USO DE ACEITE	Freidora con aceite	Freidora con aceite	» Freidora con aceite	Freidora con aceite
» GRUPOS DE PREPARACIÓN	1	2	» 1	2
	*Otras medidas: FIELFRFY8L23M: Capacidad de 8 L	*Otras medidas: FIELFRFY88L23M: Capacidad de 8 + 8 L	*Otras medidas: FIFR10RN0405T: Capacidad de 10 L	*Otras medidas: FIFR1010RN0405T: Capacidad de 10 + 10 L

fimar



	FISFM1840T	FISFM18D40T
	Acero inoxidable	Acero inoxidable
» CONEXIÓN	Trifásica	Trifásica
» TIPO	Con mueble	Con mueble
» GRIFO	Sí	Sí
» PESO	40 kg	72 kg
» DIMENSIONES (Al x An x Pr)	978 x 400 x 700 mm	978 x 800 x 700 mm
» CAPACIDAD	18 L	18 + 18 L
» POTENCIA	11,5 kW	11,5 + 11,5 kW
» RANGO DE TEMPERATURA	50 °C / 195 °C	50 °C / 195 °C
» USO DE ACEITE	Freidora con aceite	Freidora con aceite
» GRUPOS DE PREPARACIÓN	1	2



	FISF25P405T	FISF10M	FISF10DM
	Acero inoxidable	Acero inoxidable	Acero inoxidable
» CONEXIÓN	Trifásica	Gas G20 o G30/G31	Gas G20 o G30/G31
» TIPO	Sobremesa para pastelería	Sobremesa	Sobremesa
» GRIFO	Sí	Sí	Sí
» PESO	22,5 kg	24 kg	41 kg
» DIMENSIONES (Al x An x Pr)	440 x 585 x 660 mm	370 x 400 x 700 mm	670 x 800 x 700 mm
» CAPACIDAD	25 L	10 L	10 + 10 L
» POTENCIA	9 kW	6,9 kW	6,9 + 6,9 kW
» RANGO DE TEMPERATURA	50 °C / 180 °C	110 °C / 190 °C	110 °C / 190 °C
» USO DE ACEITE	Freidora con aceite	Freidora con aceite	Freidora con aceite
» GRUPOS DE PREPARACIÓN	1	1	2



	FISFM20M	FISFM20DM
	Acero inoxidable	Acero inoxidable
» CONEXIÓN	Gas G20 o G30/G31	Gas G20 o G30/G31
» TIPO	Con mueble	Con mueble
» GRIFO	Sí	Sí
» PESO	47 kg	83 kg
» DIMENSIONES (Al x An x Pr)	980 x 400 x 700 mm	980 x 800 x 700 mm
» CAPACIDAD	20 L	20 + 20 L
» POTENCIA	16,5 kW	16,5 + 16,5 kW
» RANGO DE TEMPERATURA	110° C / 190 °C	110° C / 190 °C
» USO DE ACEITE	Freidora con aceite	Freidora con aceite
» GRUPOS DE PREPARACIÓN	1	2



	ST9725110	ST9725210	ST9725000
	Acero inoxidable	Acero inoxidable	Acero inoxidable
» CONEXIÓN	Gas G20 o G30/G31	Gas G20 o G30/G31	Trifásica
» TIPO	Con mueble	Con mueble	Sobremesa
» GRIFO	Sí	Sí	Sí
» PESO	55 kg	47 kg	25 kg
» DIMENSIONES (Al x An x Pr)	850 x 400 x 700 mm	850 x 400 x 700 mm	250 x 400 x 700 mm
» CAPACIDAD	17 L	7 + 7 L	10 L
» POTENCIA	15 kW	12 kW	9 kW
» RANGO DE TEMPERATURA	90 °C / 190 °C	90 °C / 190 °C	Hasta 190 °C
» USO DE ACEITE	Freidora con aceite	Freidora con aceite	Freidora con aceite
» GRUPOS DE PREPARACIÓN	1	2	1



	ST9725500	ST9726000
	Acero inoxidable	Acero inoxidable
» CONEXIÓN	Trifásica	Trifásica
» TIPO	Con mueble	Sobremesa
» GRIFO	Sí	Sí
» PESO	64 kg	50 kg
» DIMENSIONES (Al x An x Pr)	850 x 400 x 700 mm	250 x 800 x 700 mm
» CAPACIDAD	15 L	10 + 10 L
» POTENCIA	15 kW	18 kW
» RANGO DE TEMPERATURA	Hasta 190 °C	Hasta 190 °C
» USO DE ACEITE	Freidora con aceite	Freidora con aceite
» GRUPOS DE PREPARACIÓN	1	2

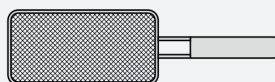

FIACSFM10
Cesta pequeña

Para FISF10M y FISF10DM

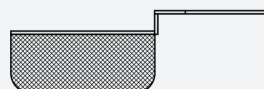

FIACMSFM20M
Cesta pequeña

Para FISF20M, FISF20DM, SFM18 y SFM18D



ST979991
Juego de 2 cestas

Para ST9725000, ST9726000

dueeffe >



FRY TOP

restoitalia
CATERING EQUIPMENT MANUFACTURERS

EASYLINE



	RITAFT4R	FIELEG54823M	FIELEG750405T
	Acero inoxidable	Acero inoxidable	Acero inoxidable
» CONEXIÓN	Monofásica	Monofásica	Trifásica
» ENERGÍA	Eléctrica	Eléctrica	Eléctrica
» PESO	22 kg	25 kg	38 kg
» DIMENSIONES (Al x An x Pr)	200 x 400 x 500 mm	250 x 560 x 470 mm	310 x 750 x 520 mm
» POTENCIA	3 kW	3 kW	6 kW
» RANGO DE TEMPERATURA	50 °C / 300 °C	0 °C / 300 °C	0 °C / 300 °C
» PROGRAMACIÓN	Manual	Manual	Manual
» MEDIDAS ZONA COCCIÓN	395 x 400 mm	552 x 366 mm	746 x 398 mm
» PLACAS DE COCCIÓN	Rayada	Lisa	Lisa
» MATERIAL ZONA COCCIÓN	Acero	Acero	Acero
» ZONAS DE COCCIÓN	1	1	2

*Otras opciones:

FIELEG54823M: Con placas Lisa-Rayada

*Otras opciones:

FIELEG750M4050T: Con placas Lisa-Rayada

fimar

GMG
CATERING EQUIPMENT



	FIFRY1LC23M	FIFRY2LC40T	GMGGP7050GRILL
	Acero inoxidable	Acero inoxidable	Acero inoxidable
» CONEXIÓN	Monofásica	Trifásica	Monofásica
» ENERGÍA	Eléctrica	Eléctrica	Eléctrica
» PESO	22 kg	40 kg	39 kg
» DIMENSIONES (Al x An x Pr)	300 x 335 x 570 mm	300 x 665 x 570 mm	210 x 720 x 520 mm
» POTENCIA	3 kW	6 kW	2,5 + 2,5 kW
» RANGO DE TEMPERATURA	50 °C / 300 °C	50 °C / 300 °C	50 °C / 300 °C
» PROGRAMACIÓN	Manual	Manual	Manual
» MEDIDAS ZONA COCCIÓN	325 x 480 mm	650 x 480 mm	70 x 50 cm
» PLACAS DE COCCIÓN	Lisa	Lisa	Lisa-Rayada
» MATERIAL ZONA COCCIÓN	Acero cromado	Acero cromado	Hierro fundido
» ZONAS DE COCCIÓN	1	2	2

*Otras opciones:

FIFRY1R230M: Con placas Rayadas

*Otras opciones:

FRY2LRC40T: Con placas Lisa-Rayada



	FRY2VCE	SP200	SP300
	Acero inoxidable	Acero inoxidable	Acero inoxidable
» CONEXIÓN	Monofásica	Monofásica	Monofásica/Trifásica
» ENERGÍA	Eléctrica	Eléctrica	Eléctrica
» PESO	13 kg	10 kg	17 kg
» DIMENSIONES (Al x An x Pr)	110 x 680 x 530 mm	128 x 398 x 654 mm	129 x 693 x 654 mm
» POTENCIA	3,6 kW	2,5 kW	5 kW
» RANGO DE TEMPERATURA	0 °C / 300 °C	0 °C / 400 °C	0 °C / 400 °C
» PROGRAMACIÓN	Manual	Manual	Manual
» MEDIDAS ZONA COCCIÓN	600 x 400 mm	280 x 440 mm	560 x 440 mm
» PLACAS DE COCCIÓN	Lisa	Lisa	Lisa
» MATERIAL ZONA COCCIÓN	Vitroceraámica	Vitroceraámica	Vitroceraámica
» ZONAS DE COCCIÓN	1	1	2



dueeffe >



GOFRERAS

EASYLINE



	FIELWM123M	FIELWMFY220523M	FIELWM1523M
	Gofre redondo	Gofre redondo	Gofre rectangular
» MATERIAL PRINCIPAL	Acero inoxidable	Acero inoxidable	Acero inoxidable
» MATERIAL SECUNDARIO	Teflón	Teflón	Teflón
» ENERGÍA	Eléctrica	Eléctrica	Eléctrica
» CONEXIÓN	Monofásica	Monofásica	Monofásica
» POTENCIA	1 kW	1,3 kW	1,5 kW
» PESO	6 kg	9 kg	11,5 kg
» DIMENSIONES (Al x An x Pr)	255/570 x 255 x 435 mm	310/655 x 280 x 520 mm	240/580 x 340 x 370 mm
» MEDIDAS PLACA DE COCCIÓN	ø 185 mm	ø 185 mm	275 x 245 mm
» RANGO DE TEMPERATURA	50 °C / 300 °C	50 °C / 300 °C	50 °C / 300 °C
» RECAMBIOS Y ACCESORIOS	No	No	No
» GRUPOS DE PREPARACIÓN	1	1	1

GMG
CATERING EQUIPMENT



	GMGKGW02	GMGKGW5530WE	GMGKGW03
	Gofre rectangular	Gofre rectangular	Waffelino alargado
» MATERIAL PRINCIPAL	Acero inoxidable	Acero inoxidable	Acero inoxidable
» MATERIAL SECUNDARIO	Hierro fundido	Hierro fundido	Teflón
» ENERGÍA	Eléctrica	Eléctrica	Eléctrica
» CONEXIÓN	Monofásica	Monofásica	Monofásica
» POTENCIA	2,2 kW	2,2 + 2,2 kW	2,2 kW
» PESO	21 kg	38 kg	31 Kg
» DIMENSIONES (Al x An x Pr)	320 x 300 x 440 mm	320 x 580 x 440 mm	300 x 300 x 320 mm
» MEDIDAS PLACA DE COCCIÓN	2 x 102 x 165 x 260 mm	4 x 100 x 170 x 150 mm	3 x 230 x 60 x 24 mm
» RANGO DE TEMPERATURA	50 °C / 300 °C	50 °C / 300 °C	50 °C / 300 °C
» RECAMBIOS Y ACCESORIOS	Temporizador digital opcional	Temporizador digital opcional	No
» GRUPOS DE PREPARACIÓN	1	2	1
	*Otras opciones: GMGKGW22: Modelo doble	*Otras opciones: GMGKGW2530E: Modelo simple	*Otras opciones: GMGKGW23: Modelo doble



	GMGKGW04	GMGKGW07L
	Gofre de corazón	Gofre bolas
» MATERIAL PRINCIPAL	Acero inoxidable	Acero inoxidable
» MATERIAL SECUNDARIO	Hierro fundido	Hierro fundido
» ENERGÍA	Eléctrica	Eléctrica
» CONEXIÓN	Monofásica	Monofásica
» POTENCIA	2,2 kW	2,2 kW
» PESO	23 kg	21 kg
» DIMENSIONES (Al x An x Pr)	320 x 300 x 440 mm	320 x 300 x 440 mm
» MEDIDAS PLACA DE COCCIÓN	4 x 132 x 125 x 240 mm	250 x ø 420 x 120 mm / 250 x ø 420 x 240 mm
» RANGO DE TEMPERATURA	50 °C / 300 °C	50 °C / 300 °C
» RECAMBIOS Y ACCESORIOS	Temporizador digital opcional	Temporizador digital opcional
» GRUPOS DE PREPARACIÓN	1	1
	*Otras opciones: GMGKGW24: Modelo doble	*Otras opciones: GMGKGW27L: Modelo doble



	RIVSWM520BSS4EEU1	RIVSWM620BSS4EEU1
	Gofre triangular	Gofre cuadrado
» MATERIAL PRINCIPAL	Acero inoxidable	Acero inoxidable
» MATERIAL SECUNDARIO	Aluminio con antiadherente	Aluminio con antiadherente
» ENERGÍA	Eléctrica	Eléctrica
» CONEXIÓN	Monofásica	Monofásica
» POTENCIA	0,9 kW	1 kW
» PESO	3,04 kg	4,61 kg
» DIMENSIONES (Al x An x Pr)	146 x 241 x 292 mm	124 x 307 x 284 mm
» MEDIDAS PLACA DE COCCIÓN	ø 170 mm	
» RANGO DE TEMPERATURA	50 °C / 300 °C	50 °C / 300 °C
» RECAMBIOS Y ACCESORIOS	No	Taza medidora incluida
» GRUPOS DE PREPARACIÓN	1	2



dueeffe >



SALAMANDRAS, TOSTADORAS
Y HORNILLOS

KitchenAid



	5KMT2115EOB	5KMT2204ECA	5KMT4205ECA	5KTT780EAC
	Tostadora	Tostadora	Tostadora	Tostadora
» MATERIAL PRINCIPAL	Metal	Aluminio	Aluminio	Aluminio
» COLOR	Negro	Rojo, plata o negra	Rojo	Crema, rojo o naranja
» ENERGÍA	Eléctrica	Eléctrica	Eléctrica	Eléctrica
» CONEXIÓN	Monofásica	Monofásica	Monofásica	Monofásica
» POTENCIA	1,1 kW	1,25 kW	2,5 kW	0,85 kW
» PESO	2,3 kg	6 kg	8,5 kg	3 kg
» DIMENSIONES (Al x An x Pr)	210 x 286 x 184 mm	220 x 330 x 180 mm	205 x 348 x 304 mm	339 x 242 x 203 cm
» CONTROL DE TEMPERATURA	Manual	Manual	Manual	Manual
» RANURAS	2	2	4	2
» TEMPORIZADOR	No	No	No	No
» PINZAS	No	Sí	Sí	No
» ENTRADA Y SALIDA	Superior	Superior	Superior	Superior
» BOTÓN DE CANCELACIÓN	Sí	Sí	Sí	Sí

MILANTOAST

KitchenAid



	K15KMT221EER2	MT7000	MT7003	MT7200
	Tostadora	Tostadora	Tostadora	Tostadora
» MATERIAL PRINCIPAL	Metal	Acero inoxidable	Acero inoxidable	Acero inoxidable
» COLOR	Rojo o negro	Inox	Rojo, plateado o naranja	Inox
» ENERGÍA	Eléctrica	Eléctrica	Eléctrica	Eléctrica
» CONEXIÓN	Monofásica	Monofásica	Monofásica	Monofásica
» POTENCIA	1,1 kW	1,37 kW	1,37 kW	1,3 kW
» PESO	2,7 kg	5,5 kg	5,5 kg	5,5 kg
» DIMENSIONES (Al x An x Pr)	200 x 270 x 190 mm	300 x 180 x 300 mm	300 x 180 x 300 mm	220 x 180 x 300 mm
» CONTROL DE TEMPERATURA	Manual	Manual	Manual	Manual
» RANURAS	2	2	2	2
» TEMPORIZADOR	No	Sí	Sí	Sí
» PINZAS	No	Sí	Sí	No
» ENTRADA Y SALIDA	Superior	Superior	Superior	Superior
» BOTÓN DE CANCELACIÓN	Sí	Sí	Sí	Sí

EASYLINE



MILANTOAST



	FIELTCESTA323M	FIELTCCVT123M	MT18040	MT18001
	Tostadora de cinta	Tostadora de cinta	Tostadora de cinta	Tostadora de cinta
» MATERIAL PRINCIPAL	Acero inoxidable	Acero inoxidable	Acero inoxidable	Acero inoxidable
» COLOR	Inox	Inox	Inox	Inox
» ENERGÍA	Eléctrica	Eléctrica	Eléctrica	Eléctrica
» CONEXIÓN	Monofásica	Monofásica	Monofásica	Monofásica
» POTENCIA	2,45 kW	1,3 kW	3,45 kW	2,10 kW
» PESO	27 kg	14 kg	23,5 kg	12 kg
» DIMENSIONES (Al x An x Pr)	430 x 480 x 560 mm	400 x 340 x 690 mm	360 x 490 x 410 mm	290 x 330 x 460 mm
» CONTROL DE TEMPERATURA	Manual	Digital	Manual	Manual
» CONTROL	Velocidad de cinta y resistencias	Velocidad de cinta y resistencias	Velocidad de cinta y resistencias	Velocidad de cinta y resistencias
» APERTURA BOCA			9,5 cm	6 cm
» PRODUCCIÓN	120 - 350 kg/h	50 - 100 kg/h	Para pizza de 30 cm, panini, tostas	600 rebanadas/hora
» ENTRADA Y SALIDA	Salida frontal	Salida frontal	Salida trasera	Salida trasera

MILANTOAST



	MT18021	MT18036	MT18051
	Tostadora de cinta	Tostadora de cinta	Tostadora de cinta
» MATERIAL PRINCIPAL	Acero inoxidable	Acero inoxidable	Acero inoxidable
» COLOR	Inox	Inox	Inox
» ENERGÍA	Eléctrica	Eléctrica	Eléctrica
» CONEXIÓN	Monofásica	Monofásica	Monofásica
» POTENCIA	2,10 kW	2,99 kW	2,10 kW
» PESO	15 kg	31 kg	30 kg
» DIMENSIONES (Al x An x Pr)	370 x 350 x 410 mm	470 x 470 x 410 mm	360 x 340 x 410 mm
» CONTROL DE TEMPERATURA	Manual	Manual	Manual
» CONTROL	Velocidad de cinta	Velocidad de cinta y resistencias	Velocidad de cinta y resistencias
» APERTURA BOCA	5,2 cm	8,2 cm (regulable)	5,5 cm
» PRODUCCIÓN	600 rebanadas/hora	950 rebanadas/hora	700 rebanadas/hora
» ENTRADA Y SALIDA	Salida frontal	Salida frontal	Salida frontal
	*Otras medidas: MT18031: Ancho 470 mm		*Otras medidas: MT18061: Ancho 460 mm

EASYLINE

fimar

MILANTOAST



	FIELEMH450S23M	FITOP6D23M	FIRS40230M	MT12905
	Salamandra	Hornillo	Hornillo	Hornillo
» MATERIAL PRINCIPAL	Acero inoxidable	Acero inoxidable	Acero inoxidable	Acero inoxidable
» COLOR	Inox	Inox	Inox	Inox
» ENERGÍA	Eléctrica	Eléctrica	Eléctrica	Eléctrica
» CONEXIÓN	Monofásica	Monofásica	Monofásica	Monofásica
» POTENCIA	2,8 kW	3,3 kW	2,2 kW	3 kW
» PESO	37 kg	9,5 kg	15 kg	12 kg
» DIMENSIONES (Al x An x Pr)	500 x 450 x 480 mm	350 x 490 x 250 mm	400 x 600 x 370 mm	290 x 590 x 290 mm
» CONTROL DE TEMPERATURA	Manual	Manual	Manual	Manual
» NIVELES	1 (ajustable)	2	3 posiciones	1
» TEMPORIZADOR	Sí	Sí		Sí
» RESISTENCIAS		De cuarzo		Blindadas
» APERTURA BOCA	Hasta 140 mm		70-210 mm	12 cm
» PINZAS	No	No	No	No
	*Otras medidas: FIELEMH600S23M: Ancho 600 mm FIELEMH800S405T: Ancho 800 mm. Trifásica	*Otras opciones: FITOP3D23M: Con 1 nivel	*Otras medidas: FIRS70230M: Ancho 880 mm	

MILANTOAST



	MT14005	MT14055	MT14071	MT14701
	Hornillo	Hornillo	Hornillo	Hornillo
» MATERIAL PRINCIPAL	Acero inoxidable	Acero inoxidable	Acero inoxidable	Acero inoxidable
» COLOR	Inox	Inox	Inox	Inox
» ENERGÍA	Eléctrica	Eléctrica	Eléctrica	Eléctrica
» CONEXIÓN	Monofásica	Monofásica	Monofásica	Monofásica
» POTENCIA	2,8 kW	2,8 kW	2,92 kW	1,06 kW
» PESO	9 kg	12 kg	15 kg	8 kg
» DIMENSIONES (Al x An x Pr)	230 x 430 x 230 mm	350 x 430 x 230 mm	350 x 430 x 230 mm	220 x 320 x 230 mm
» CONTROL DE TEMPERATURA	Manual	Manual	Manual	Manual
» NIVELES	1	2	3	1
» TEMPORIZADOR	Sí	Sí	Sí	Sí
» RESISTENCIAS	De cuarzo	De cuarzo	Blindadas	De cuarzo
» APERTURA BOCA	8 cm	8 cm	9,5 cm	7 cm
» PINZAS	No	No	Sí	Sí

MT14050: Con resistencia blindada

dueeffe >



SANDWICHERAS

EASYLINE



	FIELP25EG0123M	FIELP35EG0223M	FIELP50EG0323M
	Acero inoxidable	Acero inoxidable	Acero inoxidable
» MATERIAL ZONA COCCIÓN	Hierro fundido	Hierro fundido	Hierro fundido
» CONEXIÓN	Monofásica	Monofásica	Monofásica
» ENERGÍA	Eléctrica	Eléctrica	Eléctrica
» PESO	12,5 kg	19 kg	25 kg
» DIMENSIONES (Al x An x Pr)	210/500 x 300 x 340 mm	210/500 x 410 x 305 mm	210/500 x 570 x 305 mm
» POTENCIA	1,8 kW	2,2 kW	3,6 kW
» TEMPERATURA MÁXIMA	300 °C	300 °C	300 °C
» PROGRAMACIÓN	Manual	Manual	Manual
» ACCESORIOS	No	No	No
» MEDIDAS ZONA COCCIÓN	240 x 230 mm	340 x 230 mm	475 x 230 mm
» PLACAS DE COCCIÓN	Rayada-Rayada	Rayada-Rayada	Rayada-Rayada
» ZONAS DE COCCIÓN	1	1	2

*Otras opciones:

FIELP50EG03M235M: Con placas Rayada-Lisa

MILANTOAST



	MT16000	MT16030	MT16050
	Acero inoxidable	Acero inoxidable	Acero inoxidable
» MATERIAL ZONA COCCIÓN	Hierro fundido revestido de cerámica	Hierro fundido revestido de cerámica	Hierro fundido revestido de cerámica
» CONEXIÓN	Monofásica	Monofásica	Monofásica
» ENERGÍA	Eléctrica	Eléctrica	Eléctrica
» PESO	14 kg	18,5 kg	26 kg
» DIMENSIONES (Al x An x Pr)	170 x 320 x 380 mm	170 x 460 x 380 mm	170 x 640 x 380 mm
» POTENCIA	1,73 kW	2,76 kW	3,50 kW
» TEMPERATURA MÁXIMA	300 °C	300 °C	300 °C
» PROGRAMACIÓN	Manual	Manual	Manual
» ACCESORIOS	Cepillo de limpieza	Cepillo de limpieza	Cepillo de limpieza
» MEDIDAS ZONA COCCIÓN	290 x 250 mm	430 x 250 mm	610 x 250 mm
» PLACAS DE COCCIÓN	Rayada-Rayada	Rayada-Rayada	Rayada-Rayada
» ZONAS DE COCCIÓN	1	1	2

*Otras opciones:

MT16001: Con placas Rayada-Lisa

MT16002: Con placas Lisa-Lisa

*Otras opciones:

MT16031: Con placas Rayada-Lisa

MT16032: Con placas Lisa-Lisa

*Otras opciones:

MT16051: Con placas Rayada-Lisa

MT16052: Con placas Lisa-Lisa



MILANTOAST

	SGS09TG2735EG	SGS09TG2745EG	VSMT17000
	Acero inoxidable	Acero inoxidable	Acero inoxidable
» MATERIAL ZONA COCCIÓN	Hierro fundido	Hierro fundido	Vitrocéramica
» CONEXIÓN	Monofásica	Monofásica	Monofásica
» ENERGÍA	Eléctrica	Eléctrica	Eléctrica
» PESO	25 kg	30 kg	13,5 kg
» DIMENSIONES (Al x An x Pr)	280 x 410 x 410 mm	280 x 510 x 410 mm	210 x 410 x 480 mm
» POTENCIA	2,5 kW	3 kW	1,99 kW
» TEMPERATURA MÁXIMA	300 °C	300 °C	300 °C
» PROGRAMACIÓN	Manual	Manual	Manual
» ACCESORIOS	No	No	Cepillo de limpieza
» MEDIDAS ZONA COCCIÓN	270 x 350 mm	270 x 450 mm	360 x 280 mm
» PLACAS DE COCCIÓN	Acanalada (superior) y lisa (inferior)	Acanalada (superior) y lisa (inferior)	Lisa-Lisa
» ZONAS DE COCCIÓN	1	1	1



	SP010P	SP015PT	SP020P
	Acero inoxidable	Acero inoxidable	Acero inoxidable
» MATERIAL ZONA COCCIÓN	Vitrocéramica	Vitrocéramica	Vitrocéramica
» CONEXIÓN	Monofásica	Monofásica	Monofásica
» ENERGÍA	Eléctrica	Eléctrica	Eléctrica
» PESO	10 kg	14,9 kg	17 kg
» DIMENSIONES (Al x An x Pr)	176 x 331 x 458 mm	182 x 481 x 457 mm	176 x 619 x 458 mm
» POTENCIA	1,5 kW	3 kW	3 kW
» TEMPERATURA MÁXIMA	400 °C	400 °C	400 °C
» PROGRAMACIÓN	Manual	Manual	Manual
» ACCESORIOS	No	No	No
» MEDIDAS ZONA COCCIÓN	250 x 250 mm	400 x 300 mm	2x 250 x 250 mm
» PLACAS DE COCCIÓN	Lisa-Lisa	Transparentes	Lisa-Lisa
» ZONAS DE COCCIÓN	1	1	2

*Otras opciones:

SP010PR: Con placas Lisa-Rayada
 SP010PT: Con placas transparentes
 SP010E: Digital con placas Lisa-Lisa
 SP010ER: Digital con placas Lisa-Rayada
 SP010ET: Digital con placas transparentes

*Otras opciones:

SP015P: Con placas Lisa-Lisa
 SP015PR: Con placas Lisa-Rayada
 SP015PRB: Con placas Rayada-Rayada
 SP015ECO: Eco con placas Lisa-Lisa
 SP015RECO: Eco con placas Lisa-Rayada

*Disponibles Lisa-Rayada, Digital, Transparente y ECO

SP020PR: Con placas Lisa-Rayada
 SP020PT: Con placas transparentes
 SP020E: Digital con placas Lisa-Lisa
 SP020ER: Digital con placas Rayada-Lisa
 SP020ET: Digital con placas transparentes
 SP020ECO: Eco con placas Lisa-Lisa
 SP020RECO: Eco con placas Rayada-Lisa
 SP020T: Eco con placas transparentes



Transporte GRATIS
a partir de 350€



**Asistencia
Técnica**



Entrega 24-48h
Península e Islas



Asistencia Personalizada
977 39 56 80

dueeffe

**DISTRIBUIDORES
EN TODA ESPAÑA**



3
**PLATAFORMAS
LOGÍSTICAS
A TU SERVICIO**



977 39 56 80

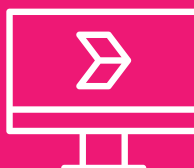

www.due-effe.com

dueeffe, S.L

Pol. Tecnològic i de Serveis l'Alba - Av. de la Generalitat, 34-35 - Vila-Seca (Tarragona) España
☎ 977 39 56 80 📠 977 39 57 80 ✉ comercial@due-effe.com

 **fimar**[®] **forcar**[®] **FORCOLD**[®]
by fimar ECCO RANGE **EASYLINE** **BÓREAS**
TEMPERATURE CONTROL
by dueffe  **UNOX**[®] **stalgast** **GREDIL** **TENSAI**
ndústria**spidocook**[™] **eka**[®]**KitchenAid****MILANTOAST** **Jaic****SBS**[®] **Gmg**
CATERING EQUIPMENT **restoitalia**[®]
CATERING EQUIPMENT MANUFACTURERS

dueeffe 

HORECA

dueeffe

HORECA

P. Tecnològic i de Serveis l'Alba, Av. de la
Generalitat, 34 - 35, 43480 Vila-seca, Tarragona

977 39 56 80

comercial@due-effe.com

www.due-effe.com

